



PALAZZO SAN BONIFACIO



IMPRESA COSTRUZIONI EDILI





PALAZZO SAN BONIFACIO

RELAZIONE DI ANALISI STORICA

L'edificio in oggetto reca tra le sue murature tracce di archi di portico che facevano parte della struttura architettonica tipica delle trasformazioni edilizie della Padova **postrinascimentale**.

In particolare l'edificio faceva parte di tutto quel complesso che era compreso tra Via Andreini a Sud, Via Barbarigo ad Est e Via S. Gerolamo a Nord e ne costituiva il lato Ovest.

Il complesso fu fondato dal ramo padovano della famiglia Sambonifacio con l'acquisto nel **1543** di "Una casa in contrà Sant'Agata da parte di Messer Piero da Lion".

Questi lavori di trasformazione venivano dunque fatti anche nella parte più antica del palazzo quattrocentesco appartenuto alla famiglia padovana degli Ongarelli; lavori che miravano alla organizzazione a "corte e orto" dell'intero complesso e di cui il nostro manufatto si può ragionevolmente presumere ne costituisca la preesistenza, fino a giungere alla attuale configurazione distinguibile su Via Andreini in due parti prospettiche di cui quella porticata ed in oggetto richiama in facciata lo stile di **Andrea Moroni (1500 - 1560)**.

Il complesso rimase indiviso fino al 1669 quando venne diviso tra i fratelli Ercole e Fabio Sambonifacio, ma ancora nella prima decade dell'ottocento il Catasto Napoleonico registra la proprietà del complesso immutata nell'aspetto esterno, mentre nel 1917 Pietro Antonio Ardit divenuto proprietario, vende il complesso frazionandolo ed erigendo il muro divisorio nel cortile tra l'edificio più antico, in oggetto, ed il resto.

Nel frattempo all'interno sono avvenute trasformazioni minori, soprattutto a danno delle decorazioni e viene rifatto lo scalone sostituendo quello più antico in pietra di Nanto con uno più modesto in epoca Liberty.

Fino a quando l'edificio viene acquistato dall'Università di Padova ed utilizzato come sede di insegnamento con prevedibili deterioramenti alle parti decorative degli interni, salvandosi a malapena la piccola sala con le singolari decorazioni ad affresco raffiguranti le Imprese di Don Chisciotte.

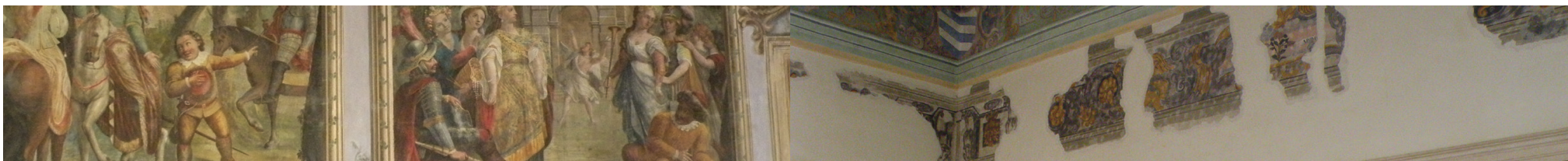

PLANIMETRIA PIANO TERRA

PALAZZO SAN BONIFACIO

PLANIMETRIA PIANO NOBILE

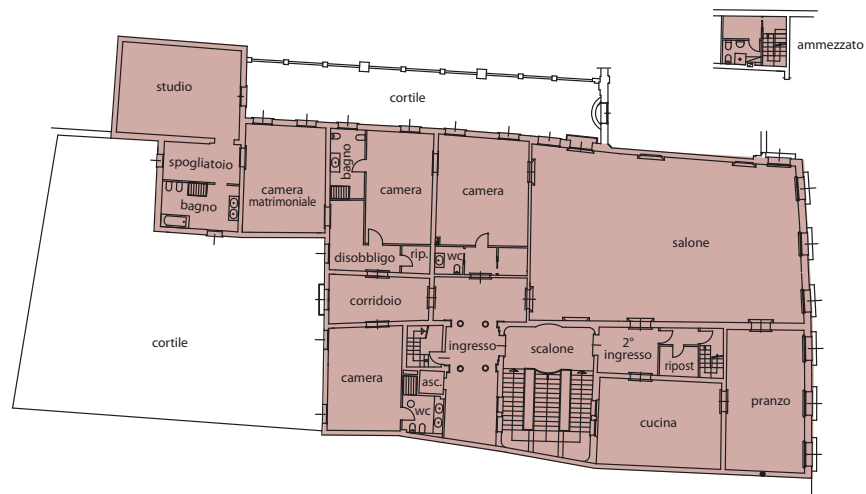
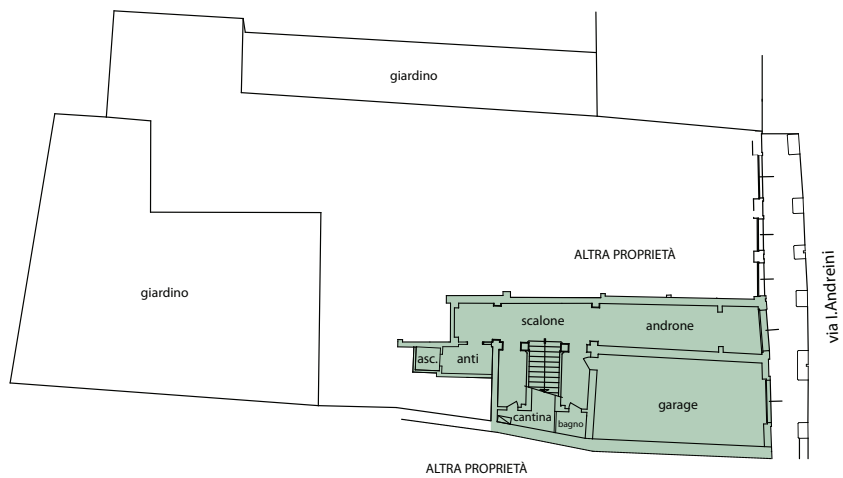

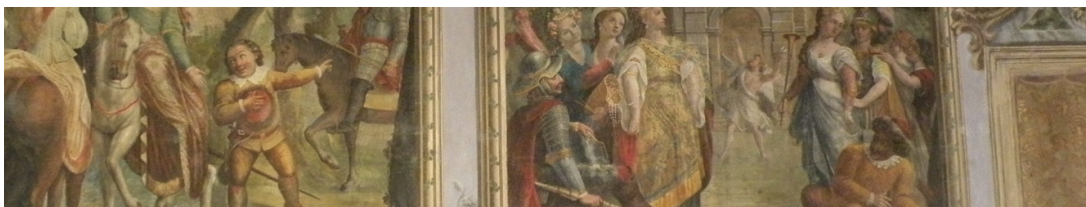

PALAZZO SAN BONIFACIO

Palazzo **San Bonifacio** si trova nel cuore del Centro Storico di Padova in via Isabella Andreini, n. 12, tra via Barbarigo e via S. Gerolamo, nelle vicinanze di Piazza del Castello e a poche centinaia di metri dal Duomo.

Qui sotto nella foto aerea è evidenziato l'edificio in colore azzurro.

PLANIMETRIA PIANO MANSARDA

PALAZZO SAN BONIFACIO

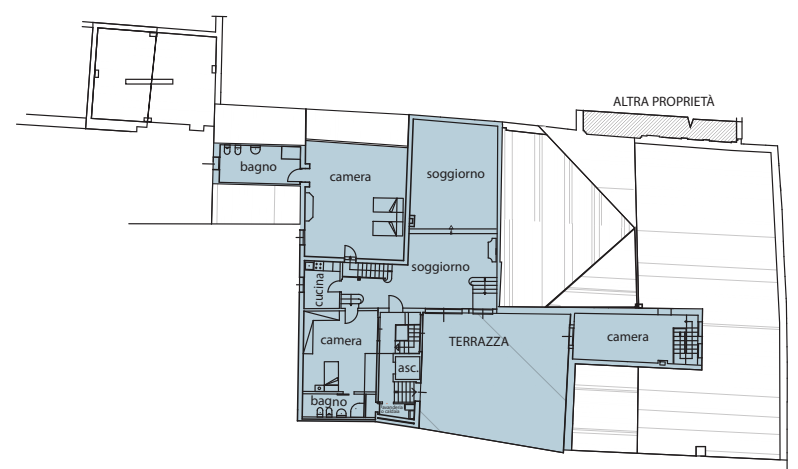

UBICAZIONE FABBRICATO





IMPRESA COSTRUZIONI EDILI

via S. Fermo, 92 - 35137 Padova
tel. 049 657673 - fax 049 664422
e-mail: info@gruppodeangeli.it