



*Piazza Vittorio Emanuele*

*Padova, 11 ottobre 1898*



P

CAFFÈ PEDROCCHI



ALBERGO STORIONE

ALBERGO LEON BIANCO

DA DOVA







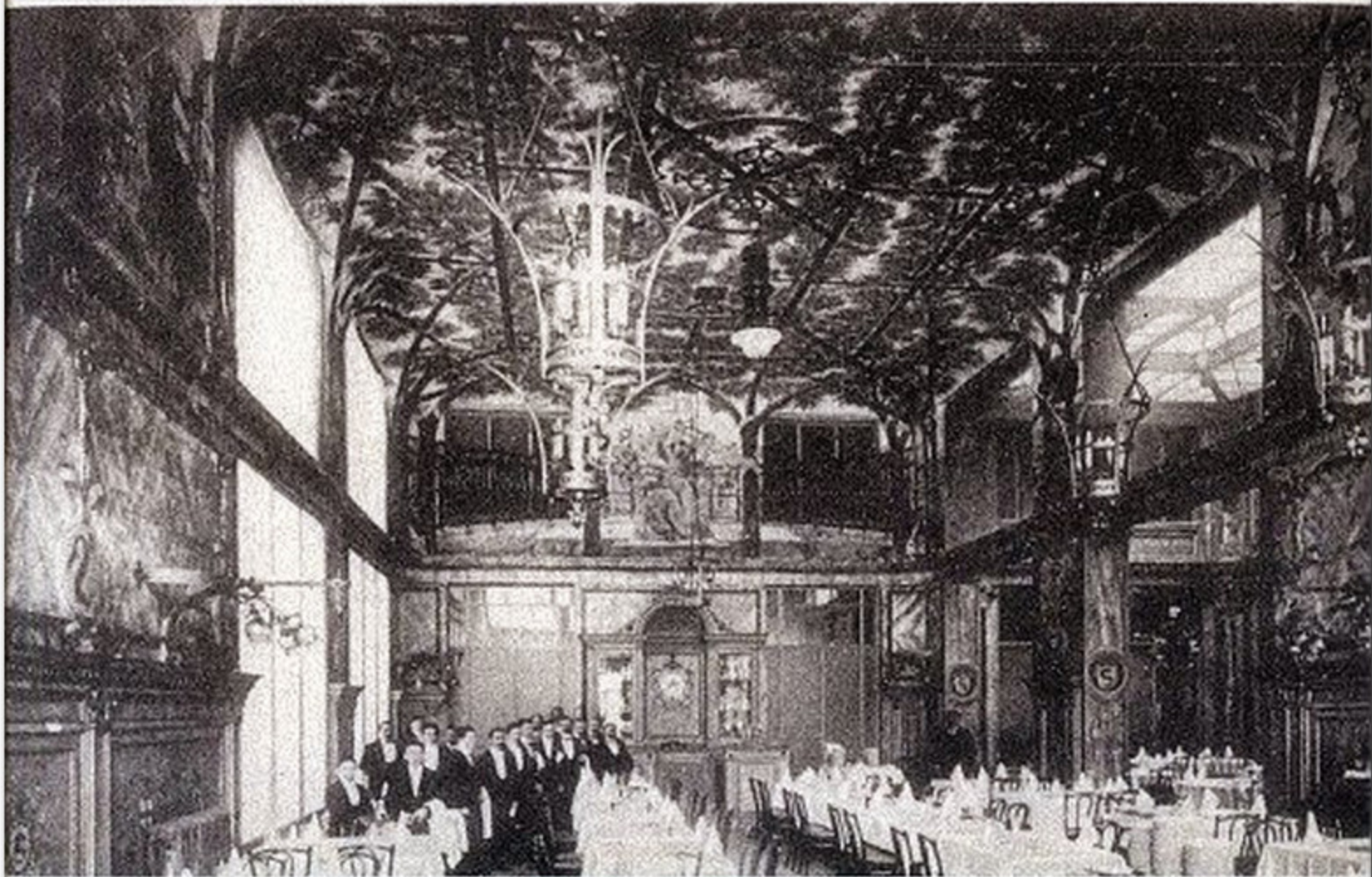

Padova - Sala Lazzarini allo Scintille.













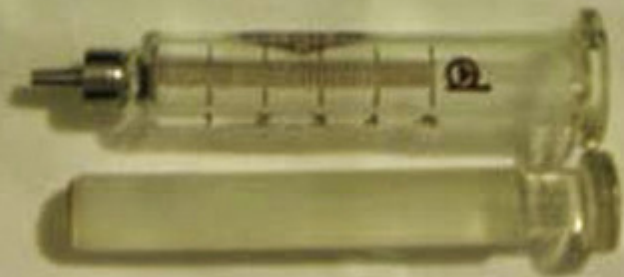



ATTINO





TEATRO ANTONIANUM

LAVORI IN CORSO

LAVORI IN CORSO







PADOVA - Arco della Corda in Piazza Frutta

Padova - Barriera Saracinesca







SANGUINEM OLIM ATROCITER EFFUSUM AQUA PIE DEFLUENS  
LAVET MOLES IN CAELUM PROFERAT PERPETUO.



11 NOVEMBRE 1916 AL BASTIONE DELLA GATTA  
UNA STRAGE DIMENTICATA



**Motta**  
CANDIDATI CIOCCOLATO







DOMENICO RIZZI

FRATELLI DRUCKER

BRUNO  
PER TOE  
ADVISED  
SPEECH  
MA RECTA

BRUNO  
PER TOE  
ADVISED  
SPEECH  
MA RECTA

ARCADE



























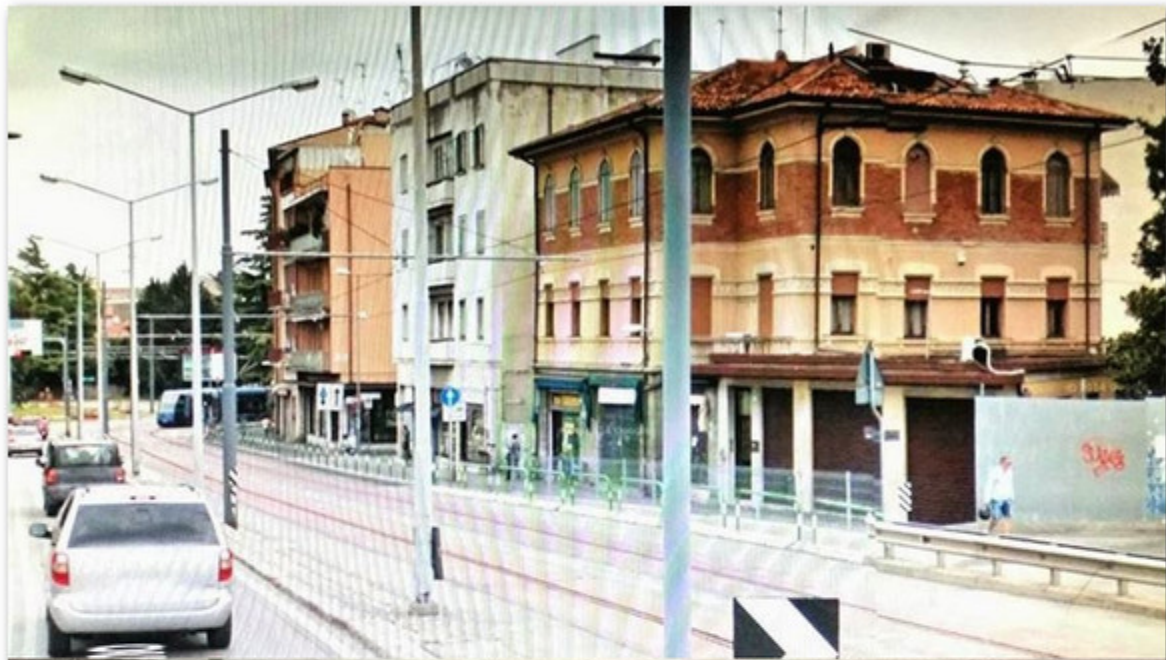

2762 Padova - Cavalcavia

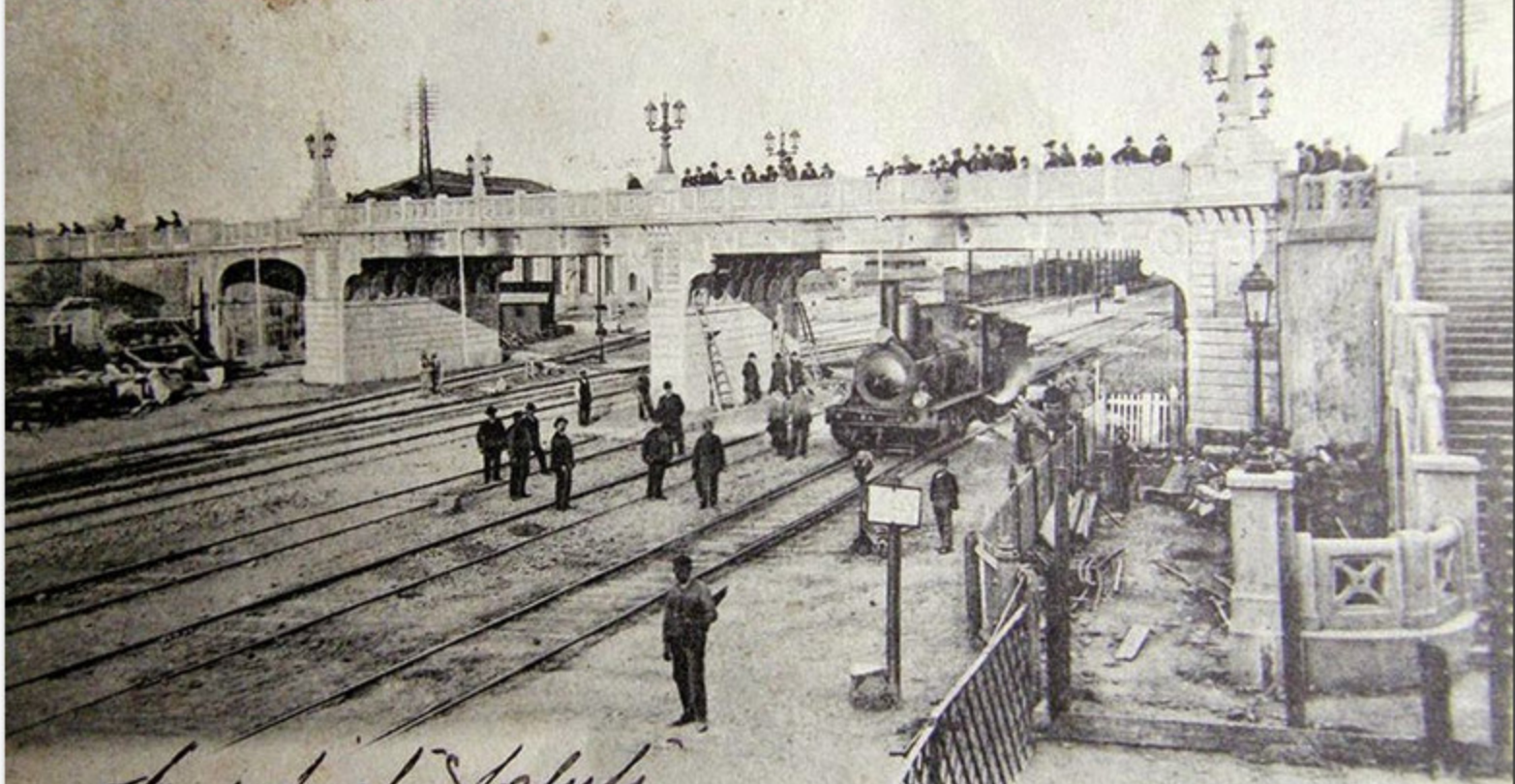

Cordiali saluti  
Pasilio Brigante

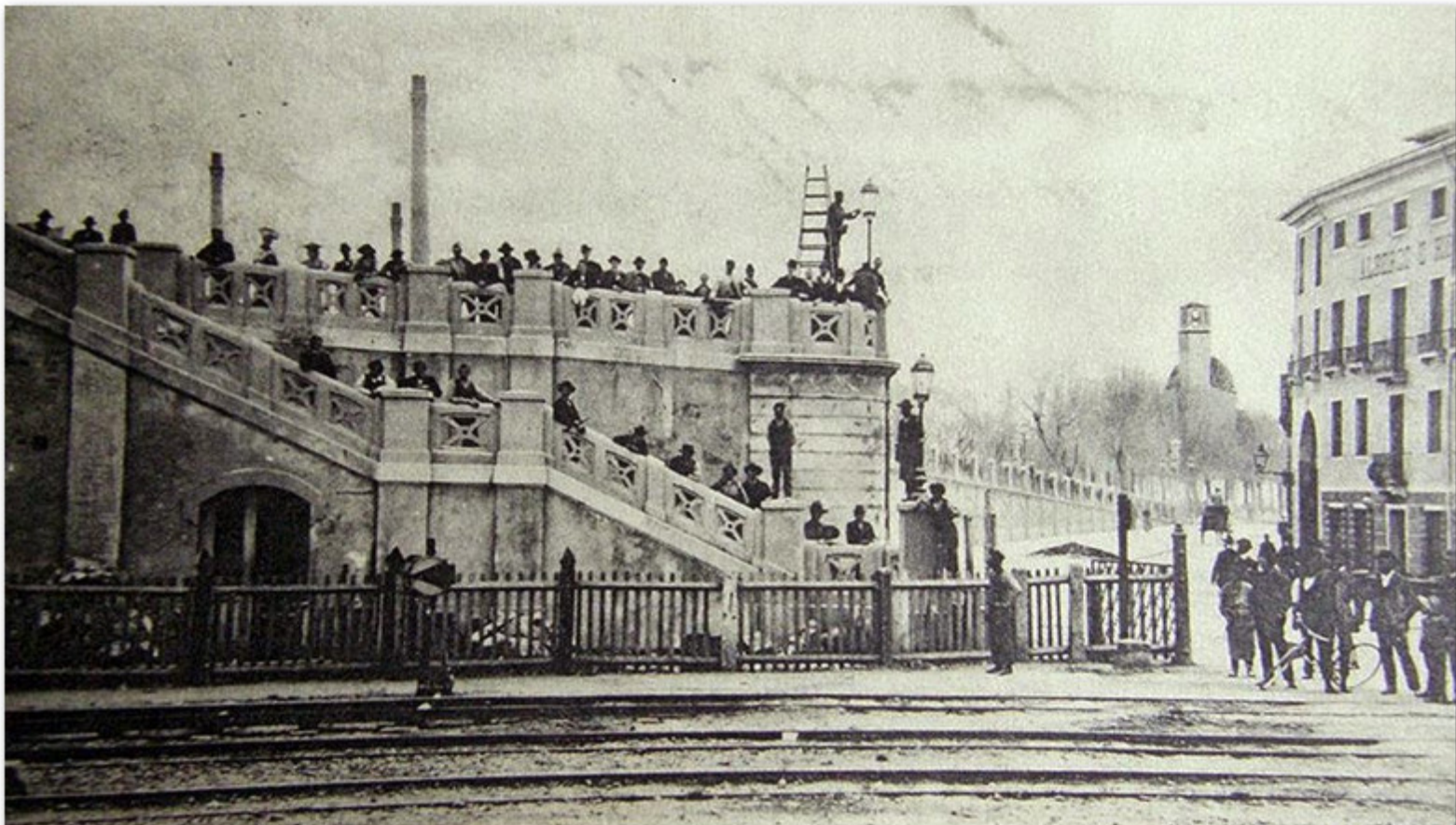

Padova - Una Salita al Cavalcavia (lato Borgo Magno *Cortina, piazza*  
*di Saliti - affacciato*  
Padova - Prop. Ris. *1888*



Padova - Salita Orientale del Cavalcavia





Padova - Scala rustica del Cavalcavia

Padova - Chiesa dei Carmini  
Monumento a Petrarca









Google









*Artfoto Cav. Lorenzo Manigrasso - agosto 2010 - (Case Famiglia - via Gabelli 104 Padova)*





*Scavi in piazza Cavour per la costruzione del "Cobianchi"*



*Facciata esterna del Collegio*





Foto: M. Casaroli



CINEMA  
TEATRU  
COORDI





















archiv, Bild 183-R79742  
Ang. | 1935 ca.













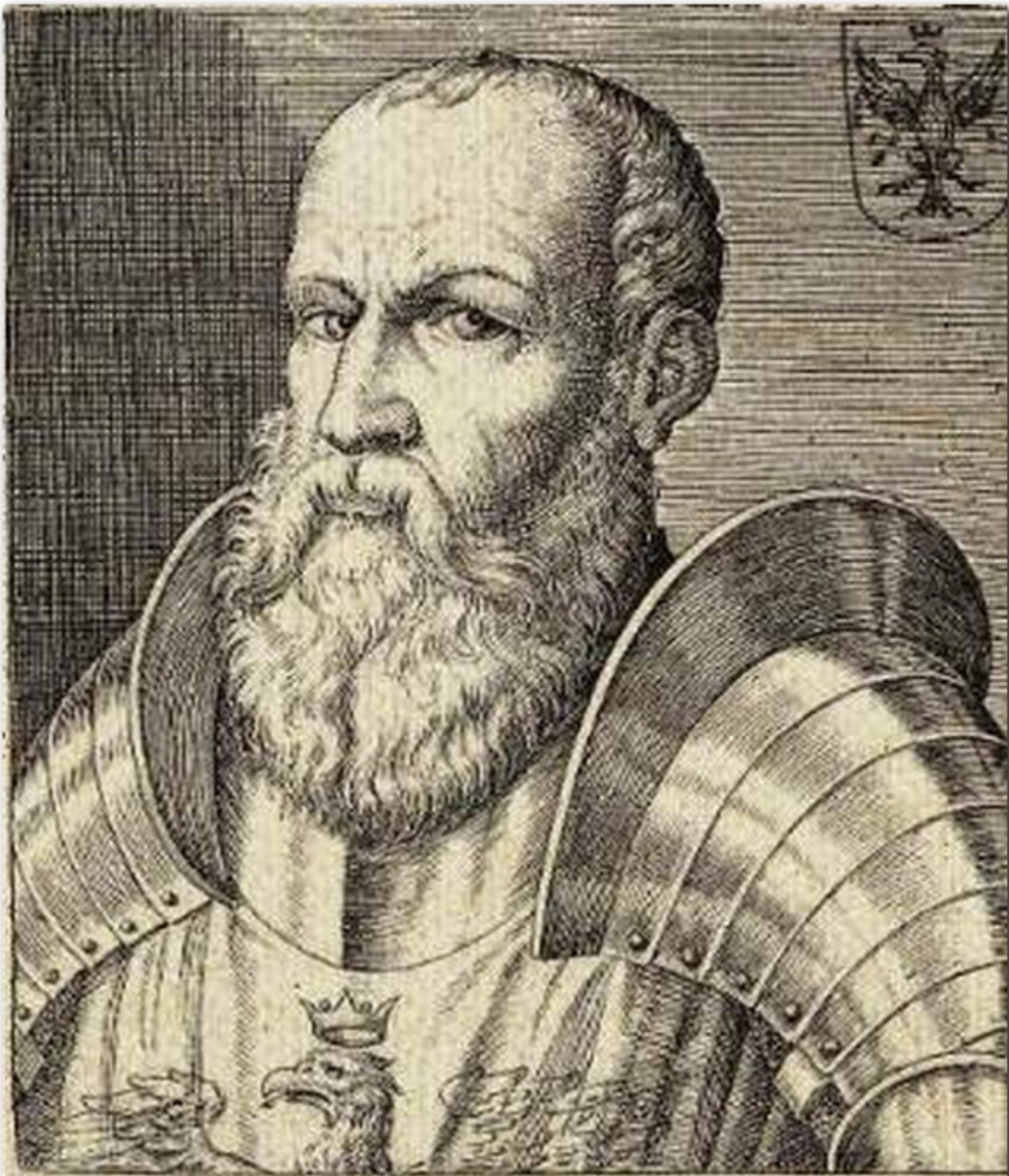

EZZELINO III DA ROMANO

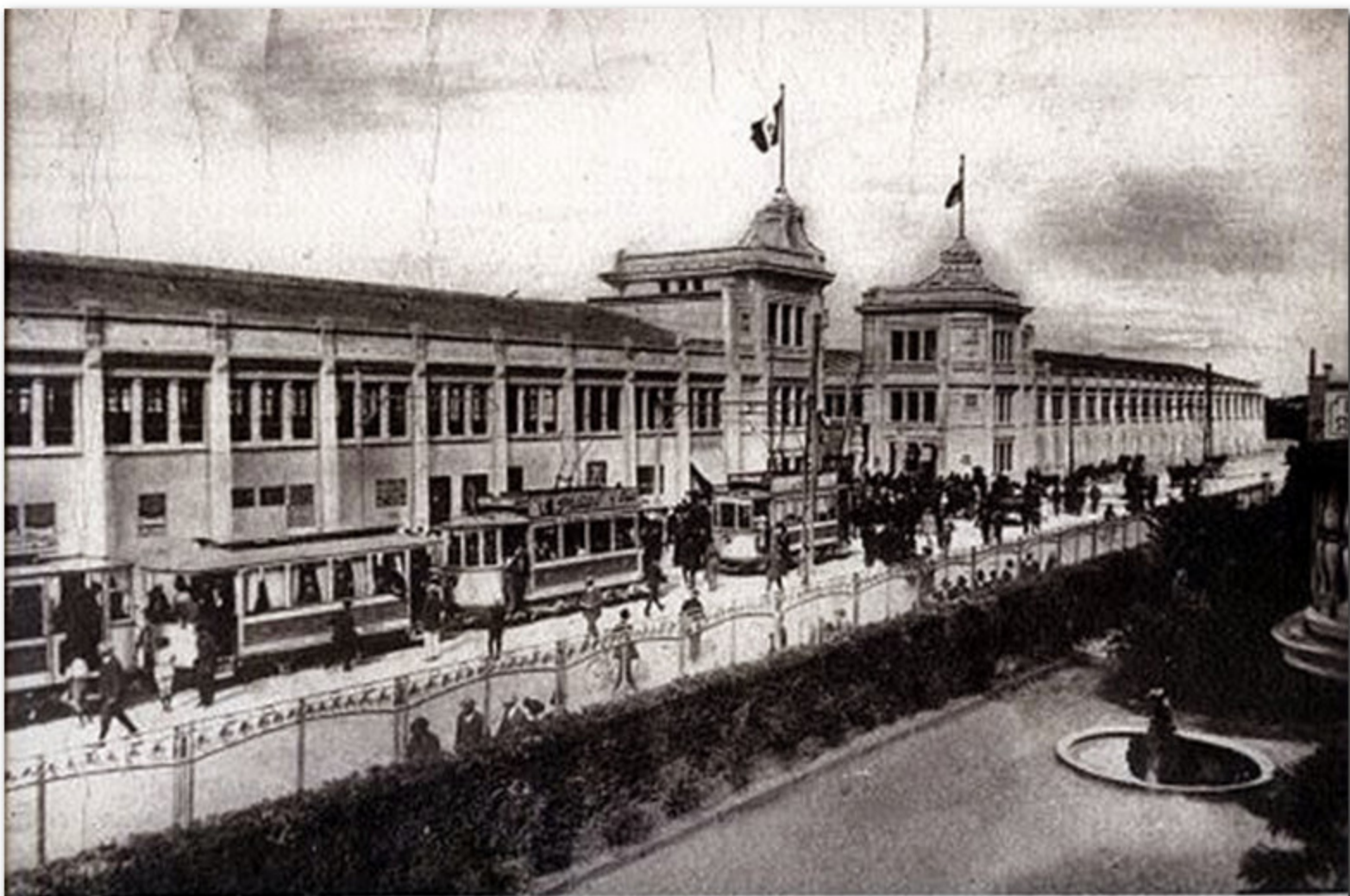

Padova - Vecchia Fiera Campesca.





RACCOLTA  
CARTA  
E ROTTAMI VARI  
*INSELA 8 111 266*  
PADOVA











Padova - Giardini Pubblici











PADOVA - R. Scuola d'Applicazione per gli Ingegneri







Padova - Nuovo Palazzo della Cassa di Risparmio  
(Arch. D. Donghi - Fot. Dr. Orsolato)







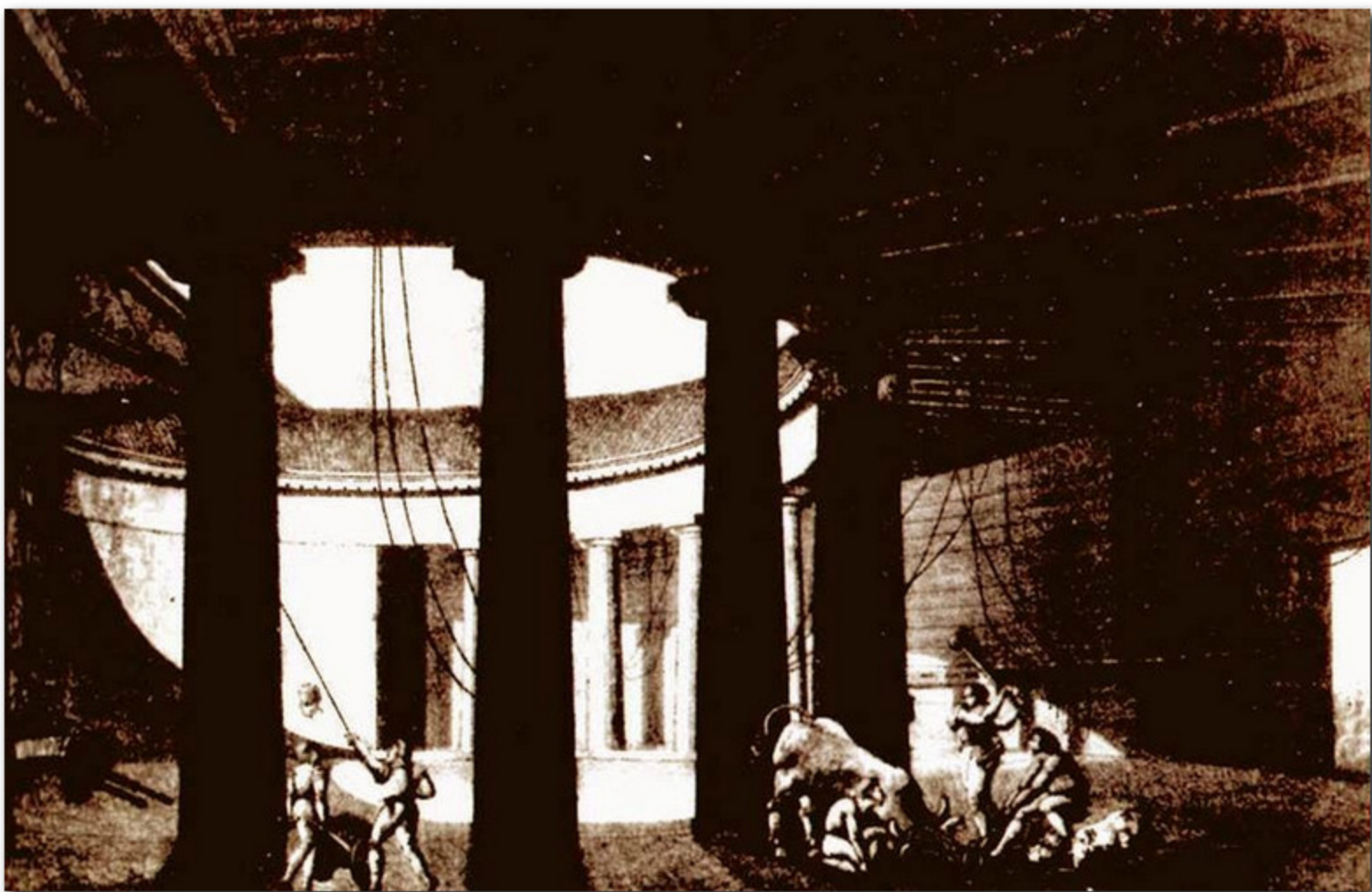





*La Maison de Ville a Padoue .*



MURO DELLA CINTA CINQUECENTESCA  
COSTRUITO DALLA REPUBBLICA VENETA  
AL TEMPO DELLA LEGA DI CAMBRAY  
NEGLI ANNI SEVENTE D'ASSEDIO DI PADOVA





cinema mignon

8















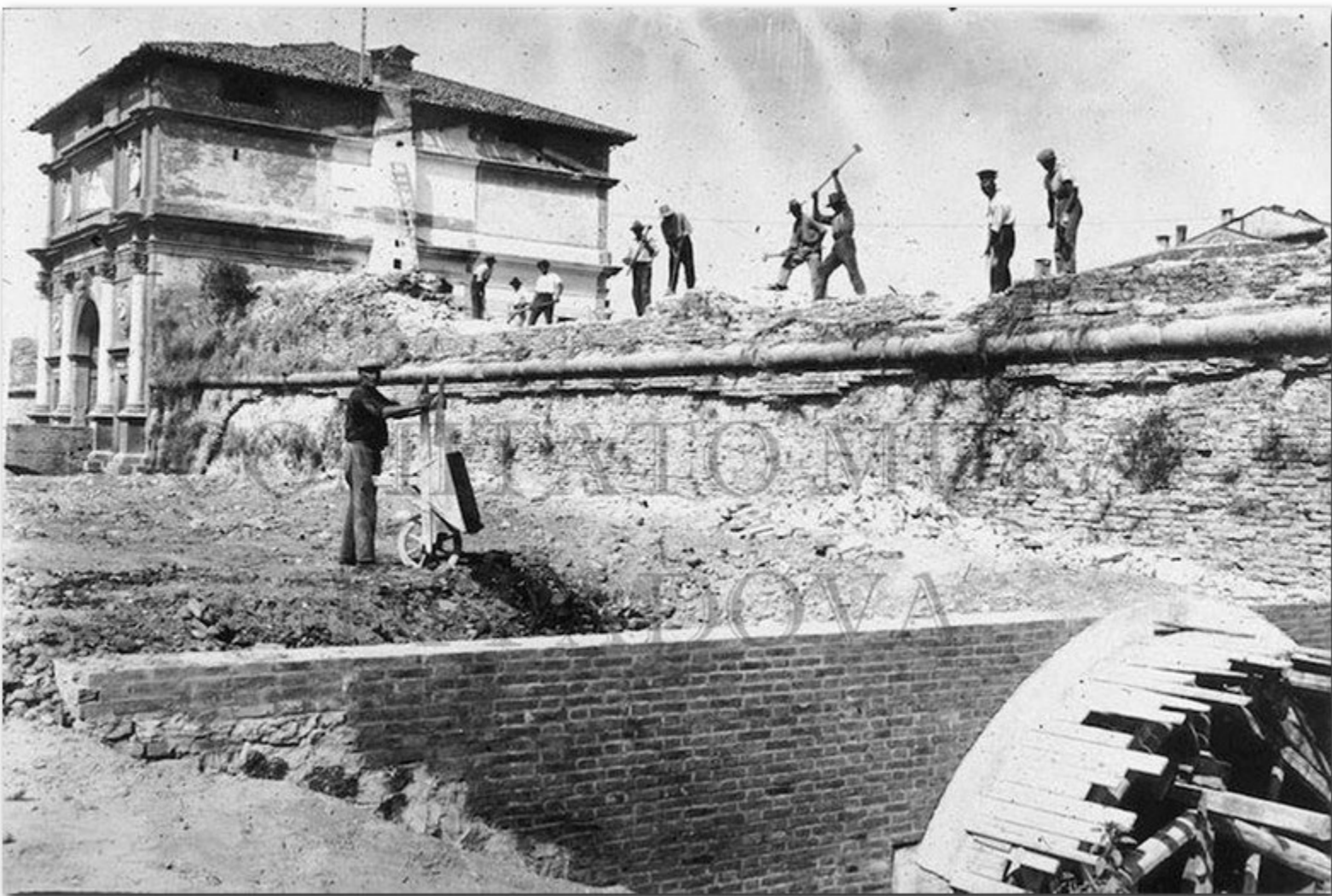



COMITATO MURA DI PADOVA































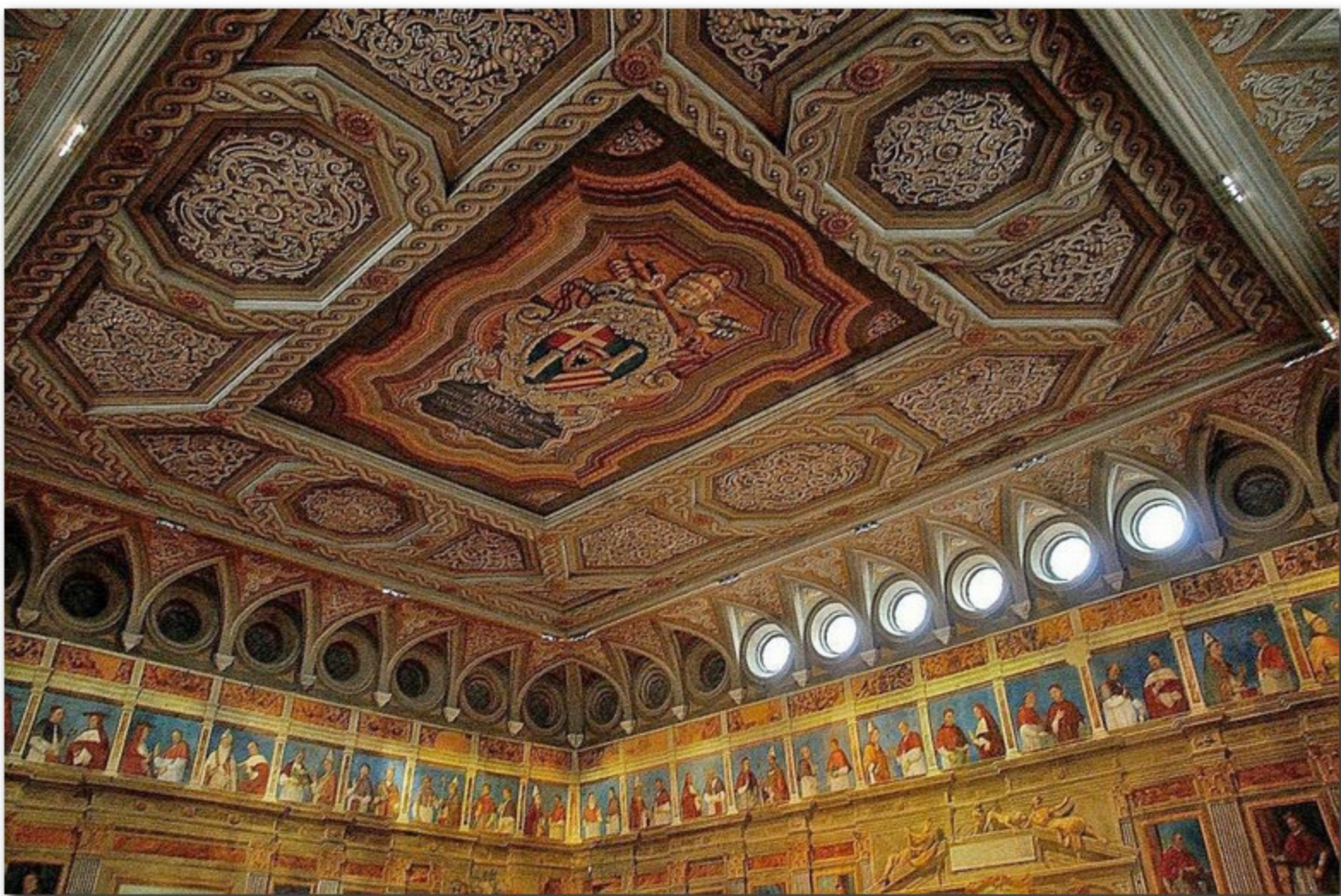



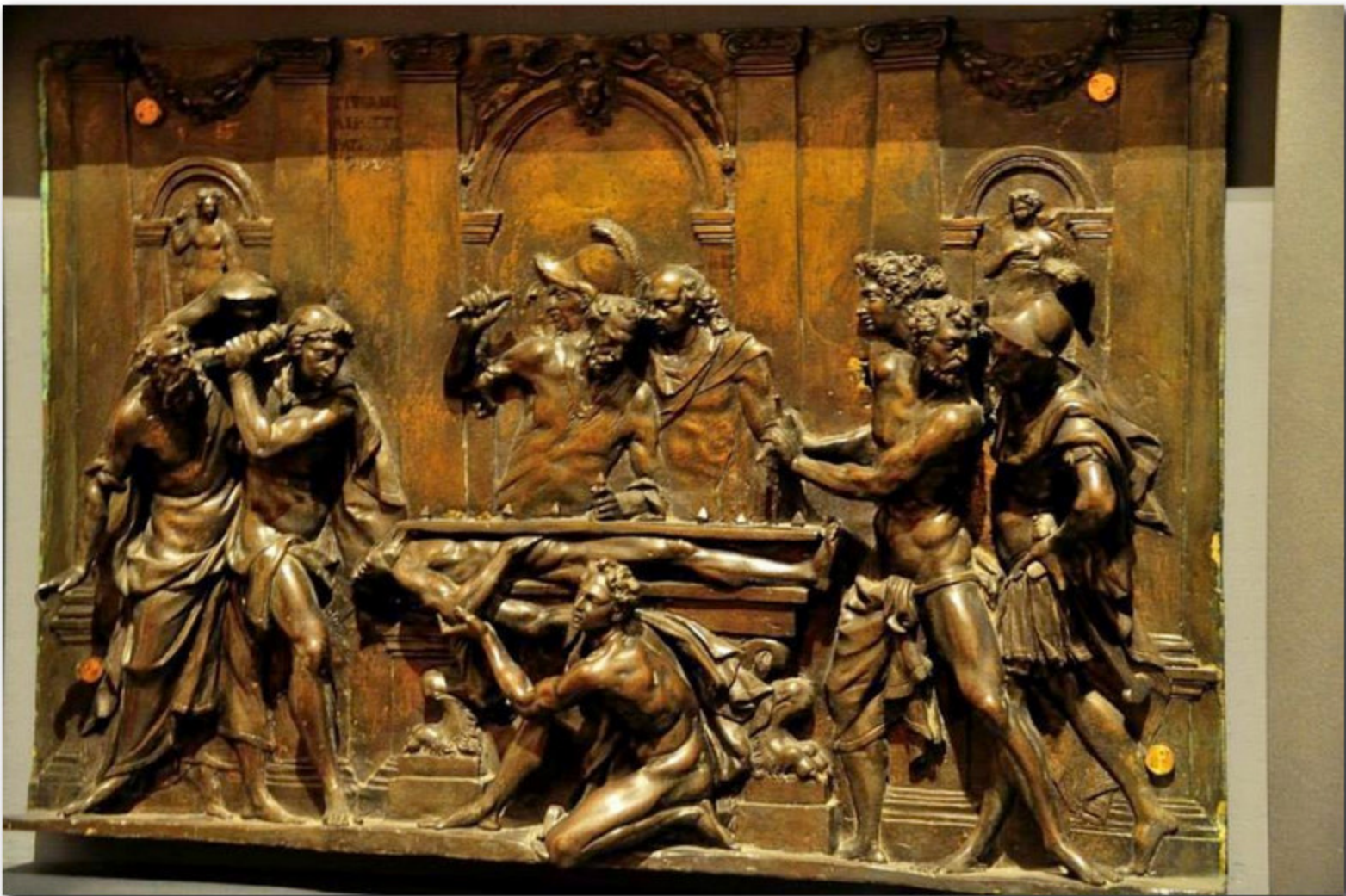











FRANCIS

SICUT VOLES CREARE IN TERRA  
DUMENI DA MIHI BIRDS





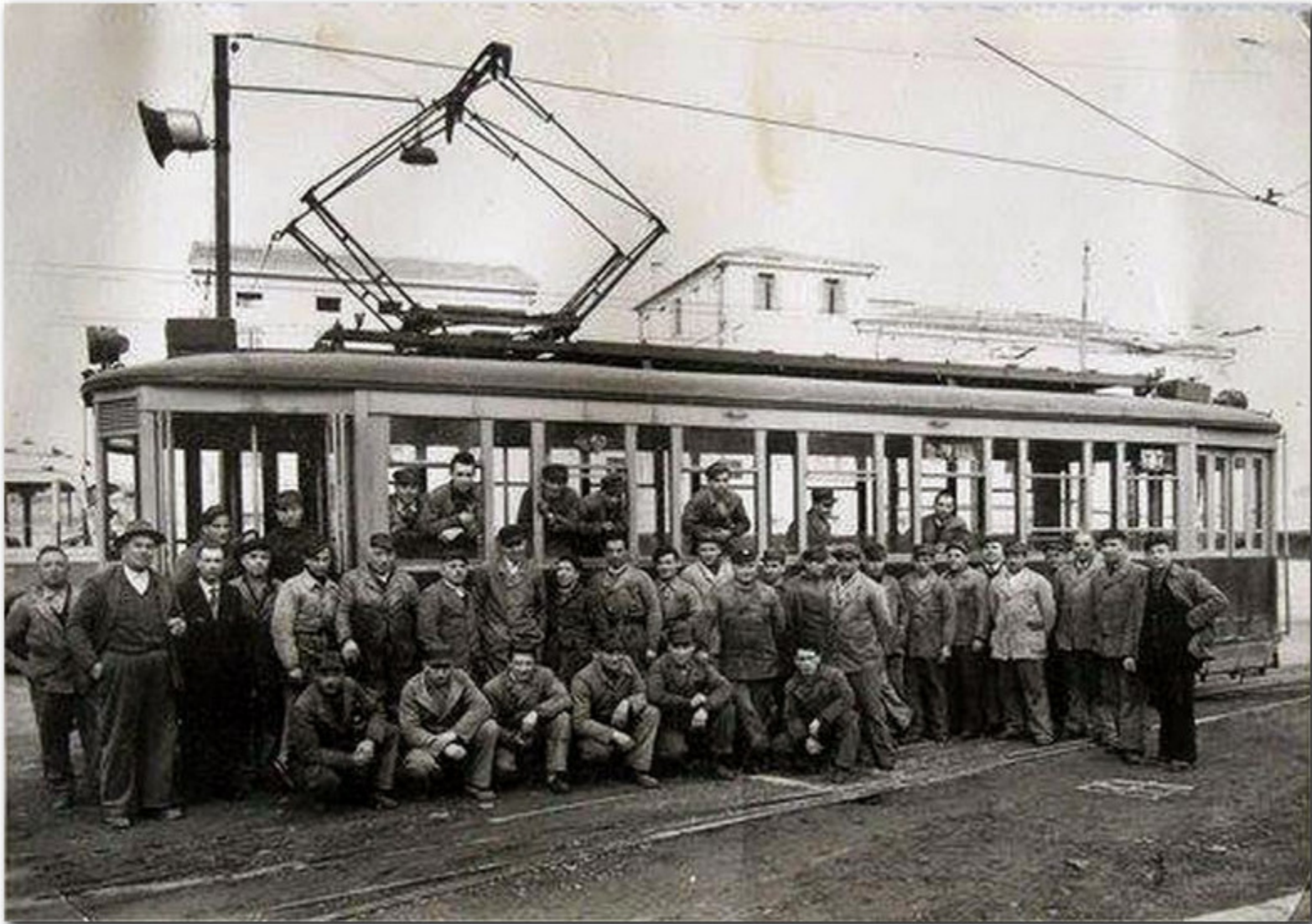



Museo di Storia e Geografia  
 Università di Padova  
 Via dell'Università, 4  
 35129 Padova, Italia  
 Tel. +39 049 8294111  
 www.unipadova.it

**AREA DELLA RICERCA DI PADOVA**  
**HELICOR 85 - OROLOGIO ELICOIDALE**  
 Inventore: Ing. Renato Zucchi (1881 - 1974)  
 Inventato nel 1932  
 Restaurato con il contributo del CNR

Un originale strumento di sviluppo a "pendolo sospeso", costruito nella base, munito due  
 bracci compensati, su cui sono appesi le viti ed i pesi. È dotato inoltre l'elicoidale (due giri)  
 munito di alcuni indicatori di fine giro, quello superiore (letture dei minuti) ed il primo. Due linee  
 elastiche consentono la lettura delle ore e dei minuti in qualsiasi posizione.

Restaurato e affidato nel 2008 dal museo CNR  
 Progettato: Gianfranco  
 Alati, Bergamo  
 Paolo, Bergamo  
 Riccardo, Bergamo

# PADOVA

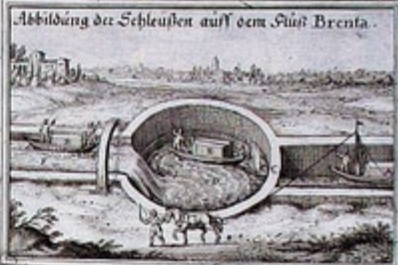

A. Herauf fahrende Schiffe, B. Hinab fahrende Schiffe.  
 C. Hier warte zugestossen, so fällt sich der Schloße D. und erhebt  
 das Schiffe. E. Hier in den Fluß F. gleich fahrt und alle  
 gar kein fahrt

1. Palazzo del Podestà
2. Corte del Capitano
3. La Chiesa del Duomo
4. S. Agostino
5. S. Luca
6. S. Maria della Tomba
7. S. Vito
8. S. Marco
9. Le Scalo de' Be.
10. S. Marco
11. S. Matteo
12. S. Sordani
13. Il Sfondato
14. Il Cistello Vecchio
15. Castello Vecchio
16. Il Cistello Nuovo
17. Castello Nuovo
18. S. Agostino
19. S. Barnabè
20. S. Maria della Tomba
21. S. Antonio di S. Rocco
22. S. Maria Maddalena
23. Le Arce fra'chi
24. S. Gerolamo
25. Le Crocchie fra'chi
26. S. Giovanni di Verona
27. S. Giacomo
28. Le Cornari fra'chi
29. Il Bello Palazzo
30. L'Accademia delle Scienze
31. S. Nicolo' della Chiesa
32. Le Ermetiche fra'chi
33. La Chiesa del Palazzo
34. S. Bartolomeo
35. S. Bernardino
36. S. Maria grande
37. S. Lorenzo
38. Il Sordani d'Antonio
39. S. Stefano
40. S. Margherita
41. S. Francesco fra'chi
42. S. Biagio nuovo
43. S. Simon di S. Rocco
44. S. Sordani parochia
45. Chiesa di Sordani
46. S. Caterina
47. S. Antonio, il Santo fra'chi
48. Le Scalo di Sordani la Grande
49. L'Isola di Sordani
50. S. Barbara nuova
51. Battaglia nuova
52. Le Mestriere
53. S. Maria della Chiesa
54. Le Cappuccini
55. S. Giorgio
56. S. Daniele
57. S. Maria della Tomba
58. S. Maria del Ponte
59. Castello di Sordani
60. S. Michele





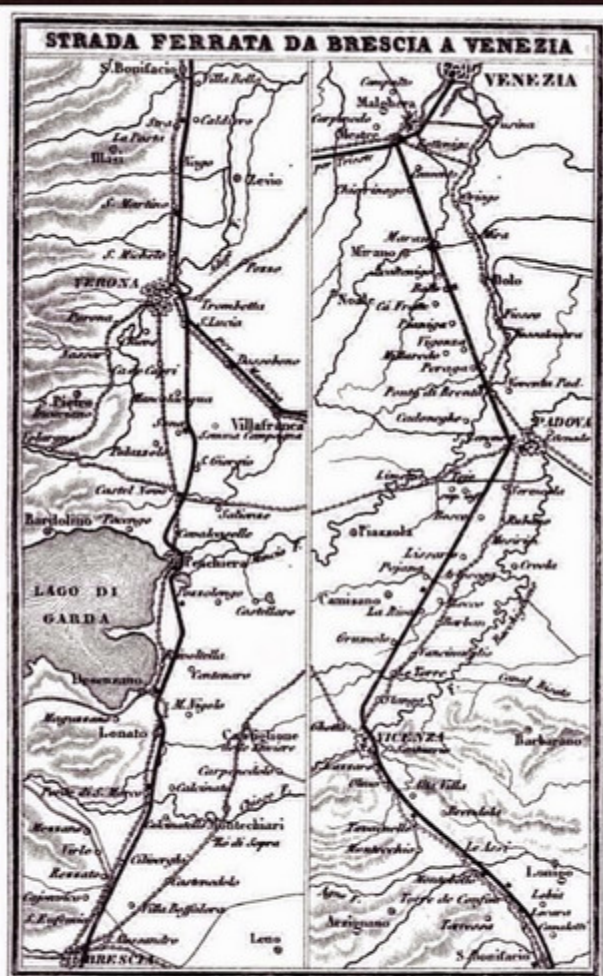

GUIDA DELL'ITALIA - 1857  
ed. F. ARTARIA E FIGLIO





R. UNIVERSITA

DOMENICO

DITTA  
DOMENICO







IOANNES  
BAPTISTA  
BERNARDVS  
PRAETOR ET  
LEONARDVS  
MOGENCVS  
PRÆRECTVS

ANNO DOMINI  
MDCCLXXXIII

V. HERENDA

ALLA CITTA' DE GENOVA

Il Circolo





**Il Giudizio Universale - Stabat Mater di Perosi**

diretti dall'Autore

nella Sala della Ragione di Padova nei giorni 12 - 14 - 16 - 18 - 19 Giugno 1905

*Affettuosi  
e cordiali saluti  
argenti A. De N.*

opus Ediz. P. Minotti - Padova - Prop. Rita



PATAVIVM



MYSO MONS ATHEIS MARE CERTOS DANT MIHI FINES













*Padova - Prato Della Valle - Fiera dei cavalli*



*Il parco divertimenti di Prato della Valle in una fotografia d'epoca.*

Padova - loggia Amulea



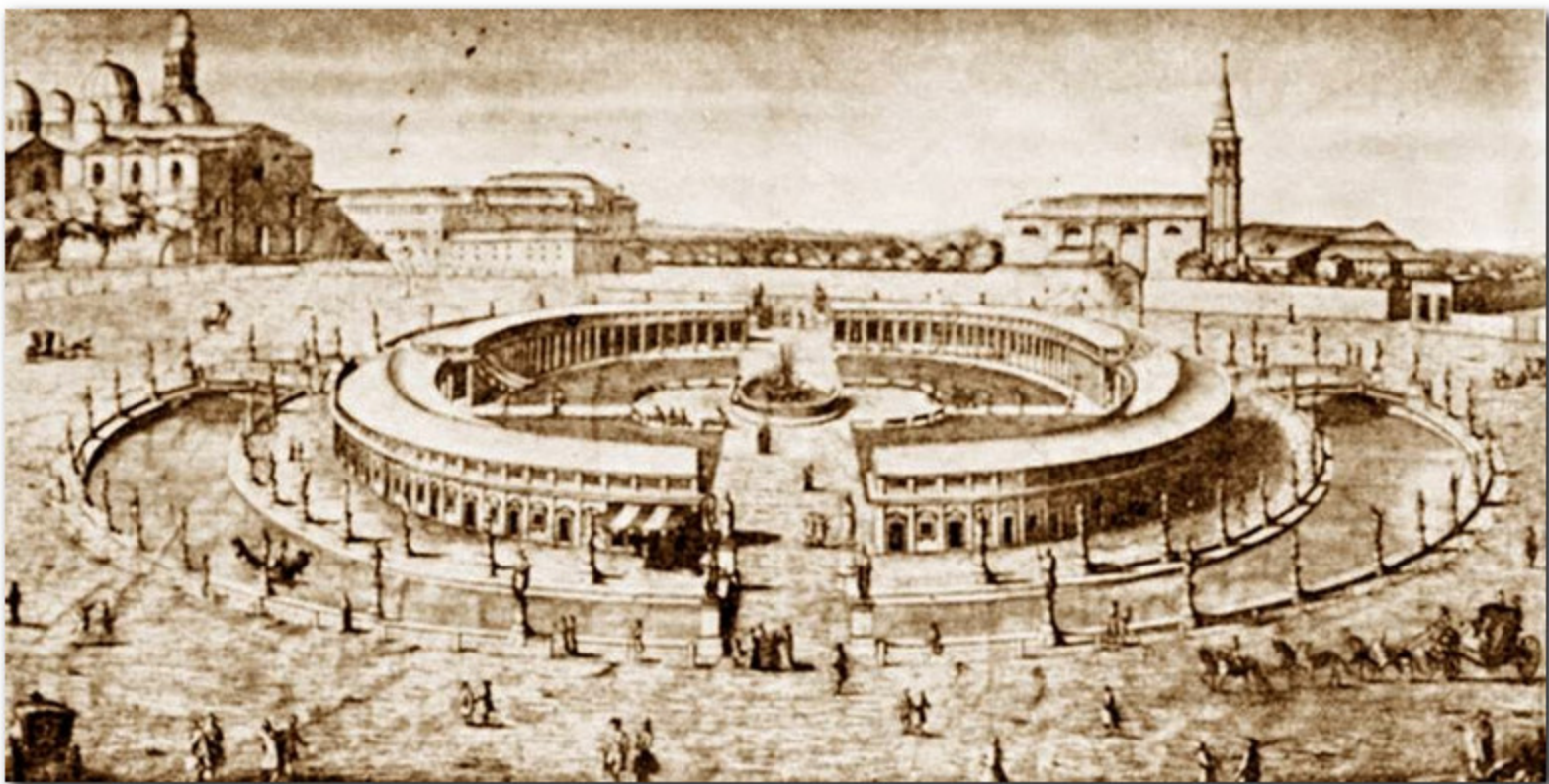

Adunata popolare, 1938, di Mussolini a Prato della Valle, 300.000 persone











*La Sala della Ragione e Corte Capitaniato  
con il traghetto, in una pianta del 1599.*



*Struttura roman del ponte Altinate*



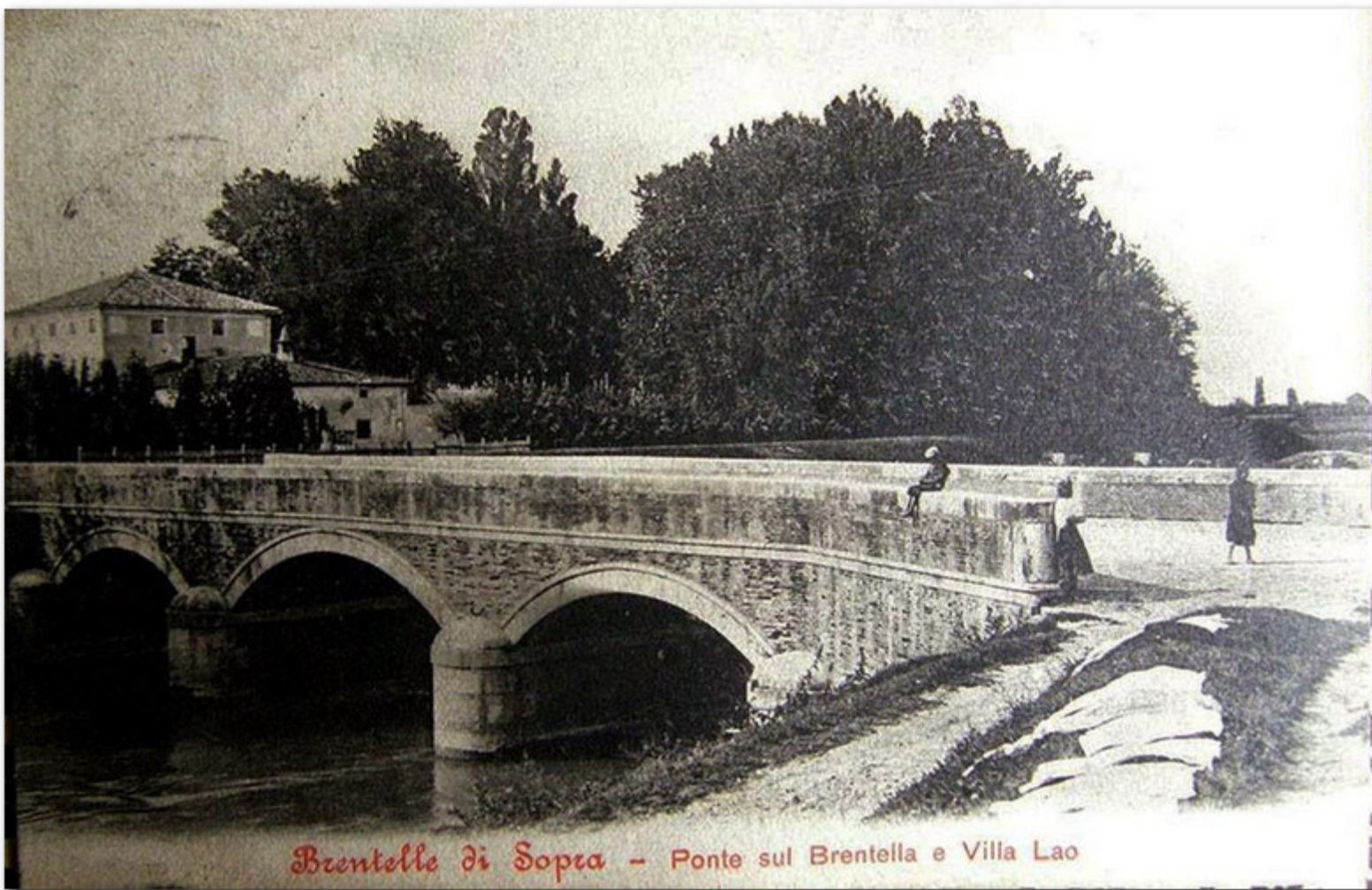

*Brentelle di Sopra - Ponte sul Brentella e Villa Lao*







*Sonte di Brenta - Ippodromo Breda ( Tribune )*



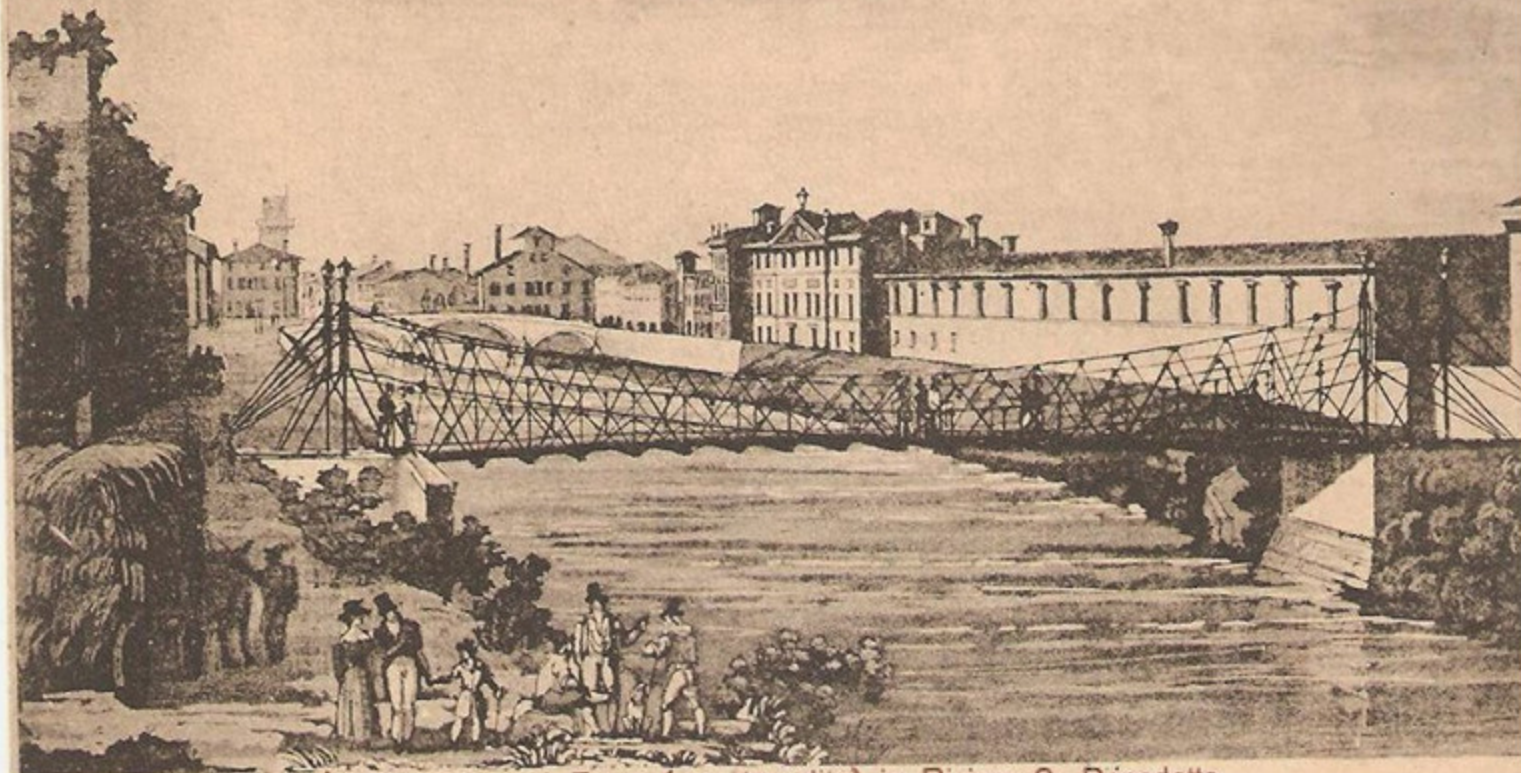

L'antico Ponte di Ferro (ora demolito) in Riviera S. Benedetto

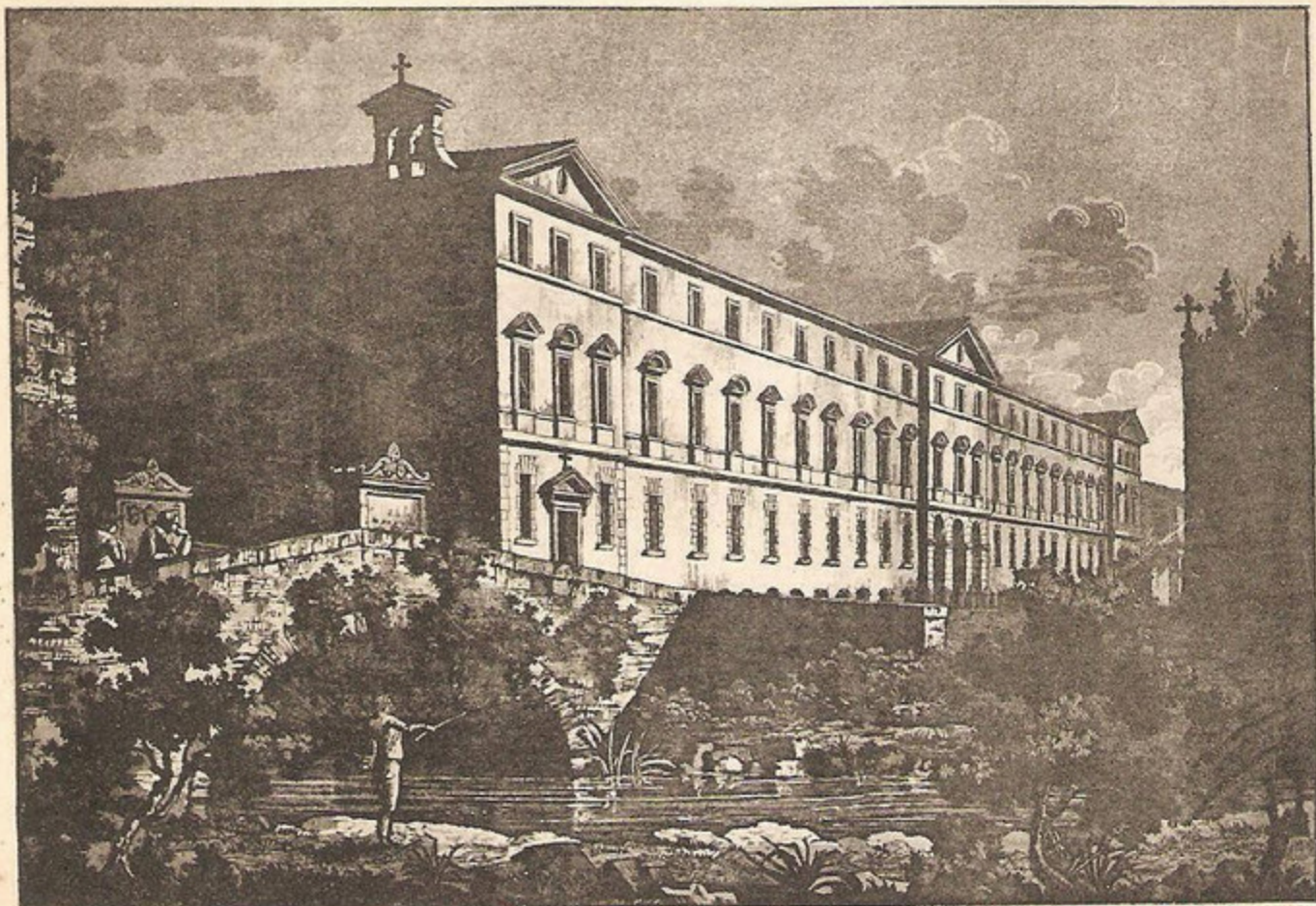

Curiosità Storiche Padovane. N. 19 - Il Ponte Pidocchioso, esistente presso l'Ospitale Civile







Rafouz - Porta Postecorro





Veduta della Porta Legnaro e della Chiesa di S. Sindona





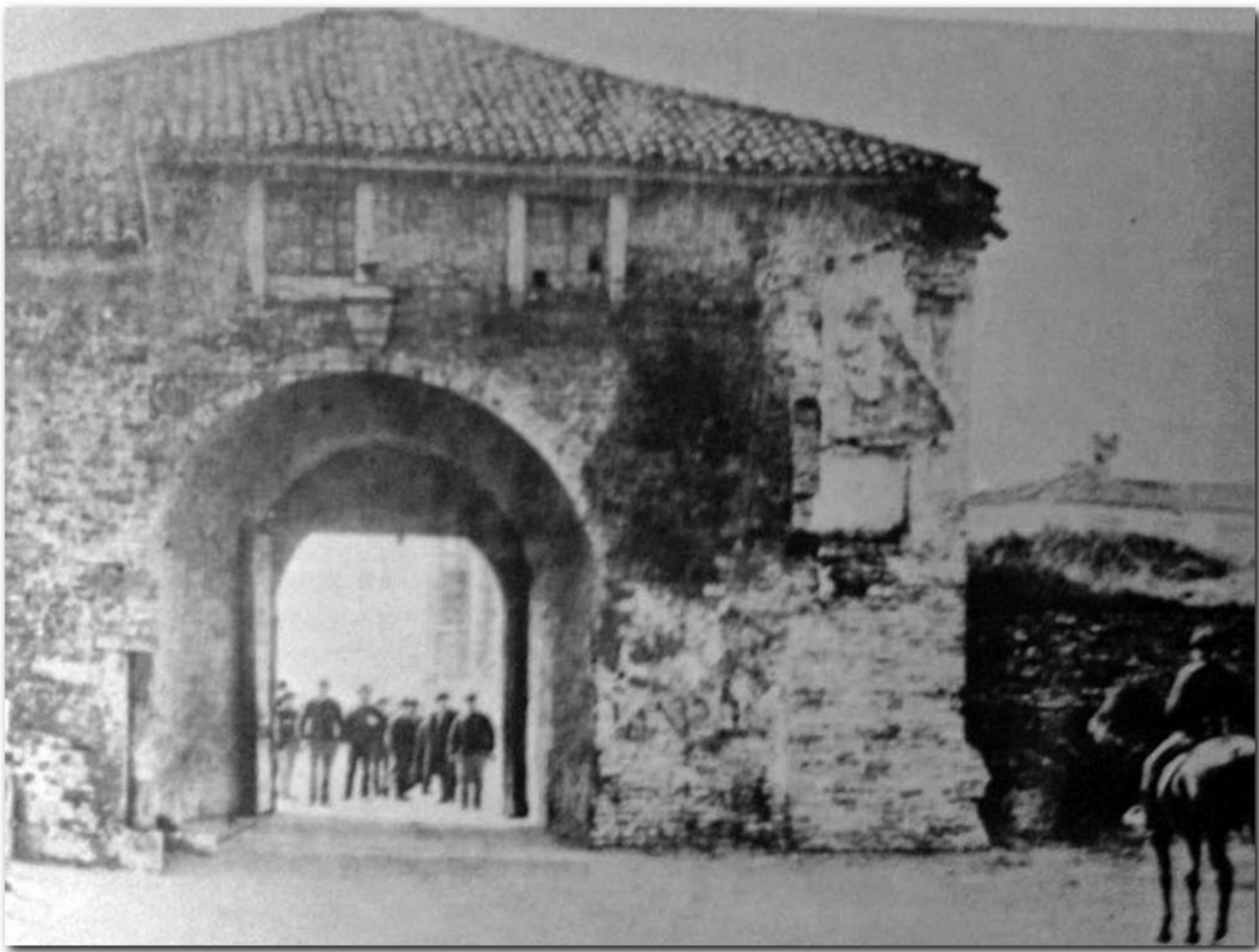



Padova - Il Naviglio alle Porte Contarino

11/5/1928



Il complesso di Porte Contarine visto da monte, prima del tombinamento del Naviglio.



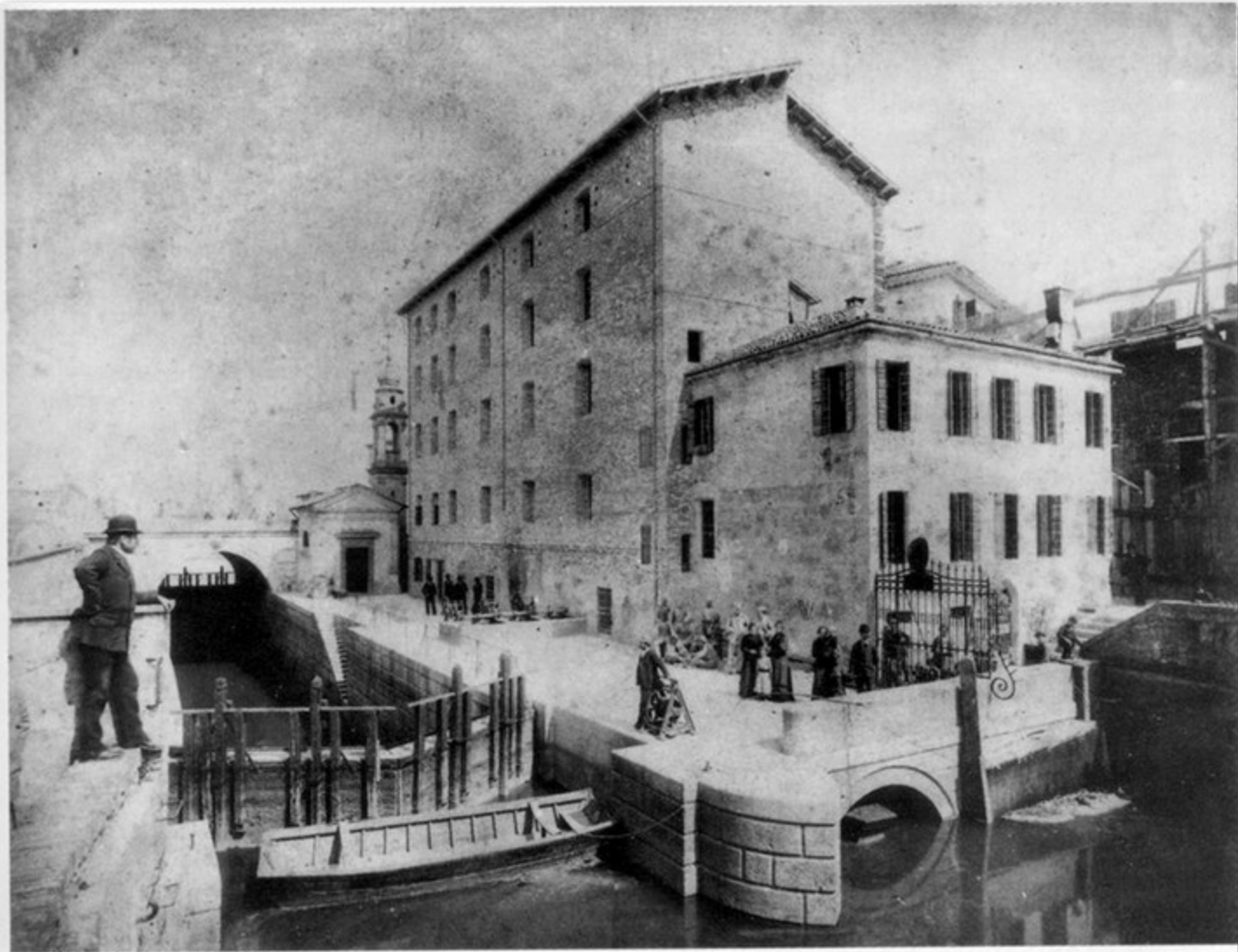

La conca di Porte Contarine e i mulini Ercego in una fotografia del 1894 (ASPd, arch. Carazzolo).

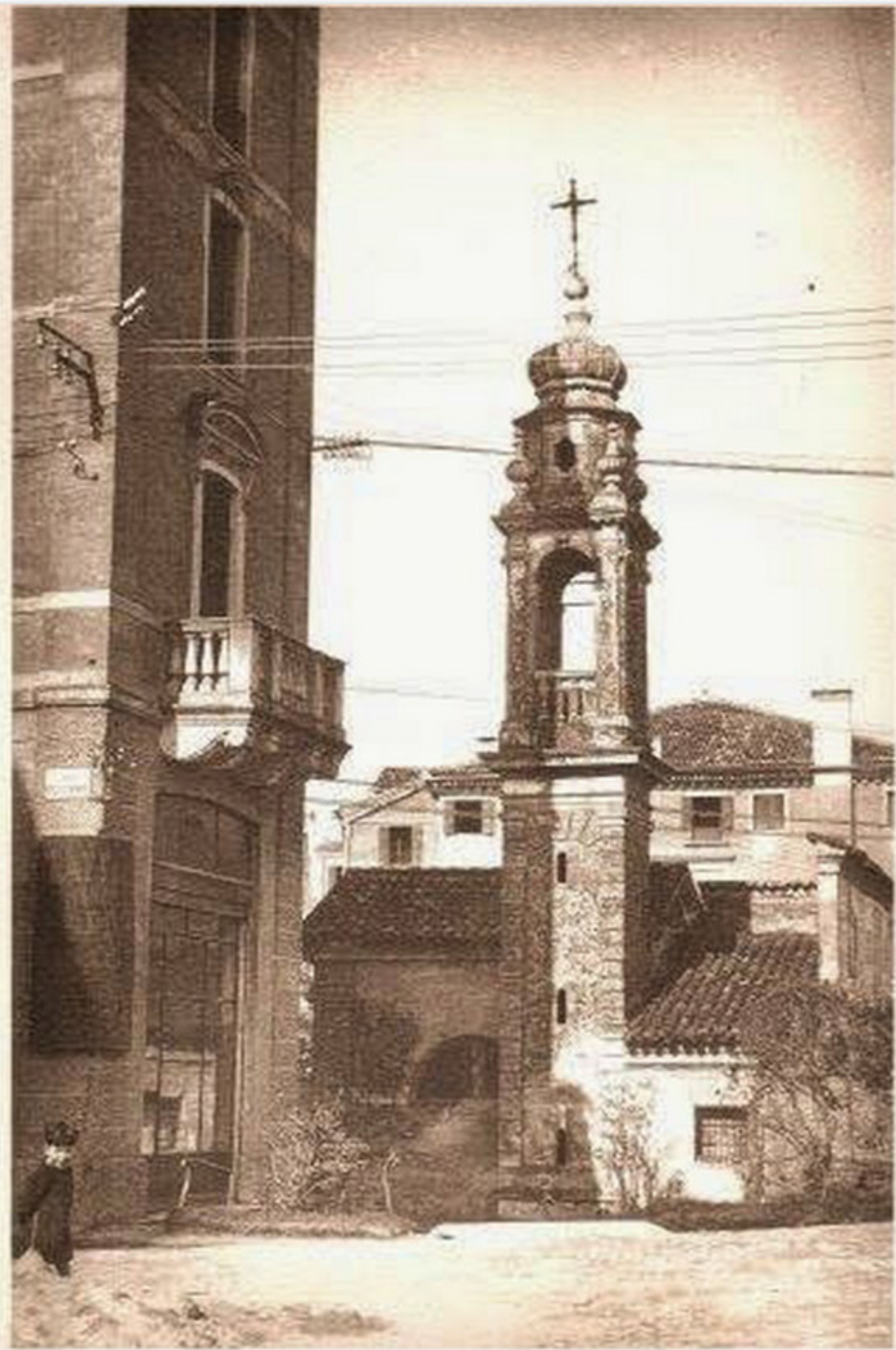











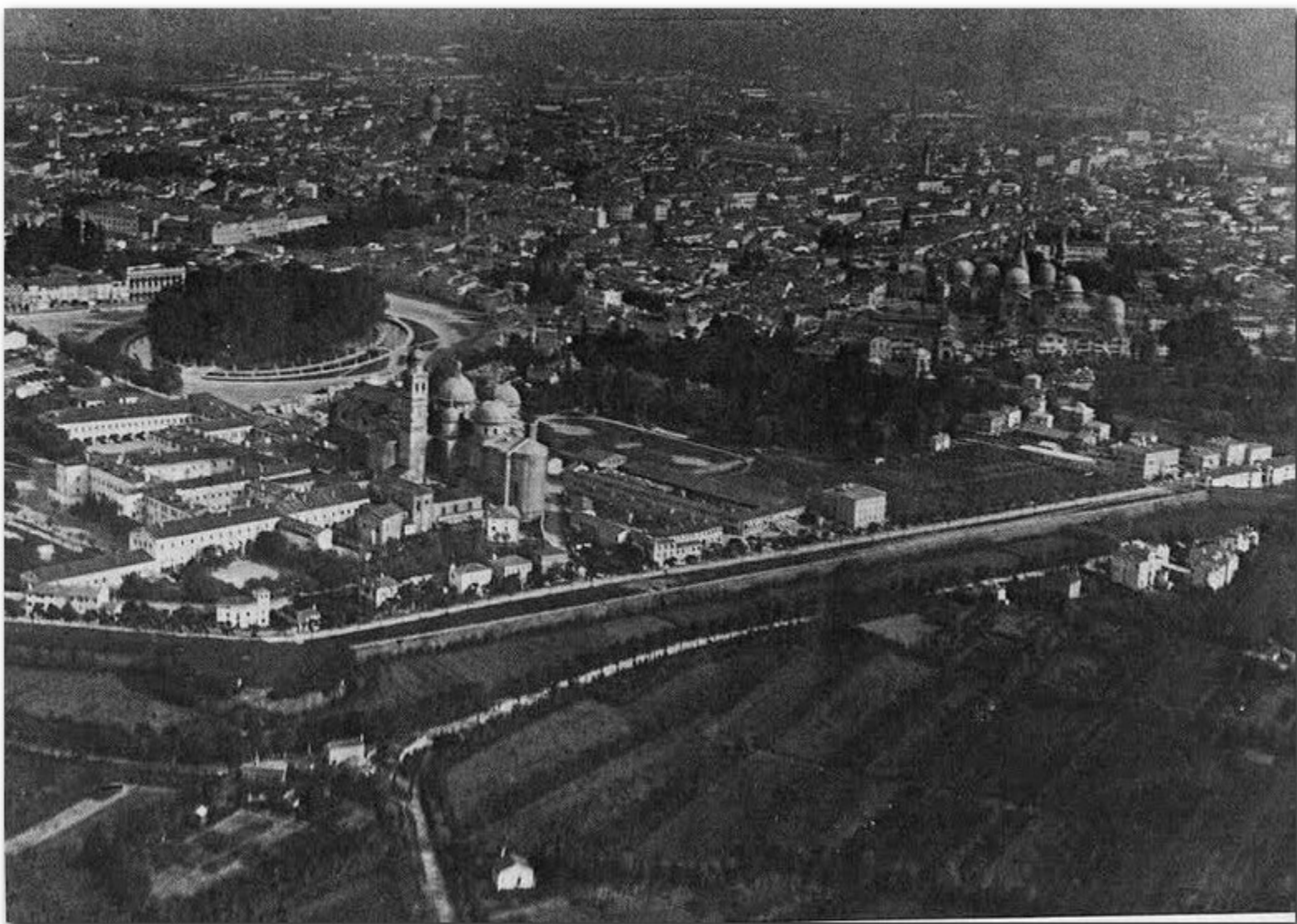







RIVENDITA PRIVATA

TABACCHI  
SALE  
FRANCIBOLLI  
CARTA BOLLATA  
CARTOLINE...  
ILLUSTRATE

FRANCIA S. GIUSEPPE  
COLUMBI  
PIRELLA GÖTTSCHE LOWE  
MAZZARELLA

UCCIA

STANCO



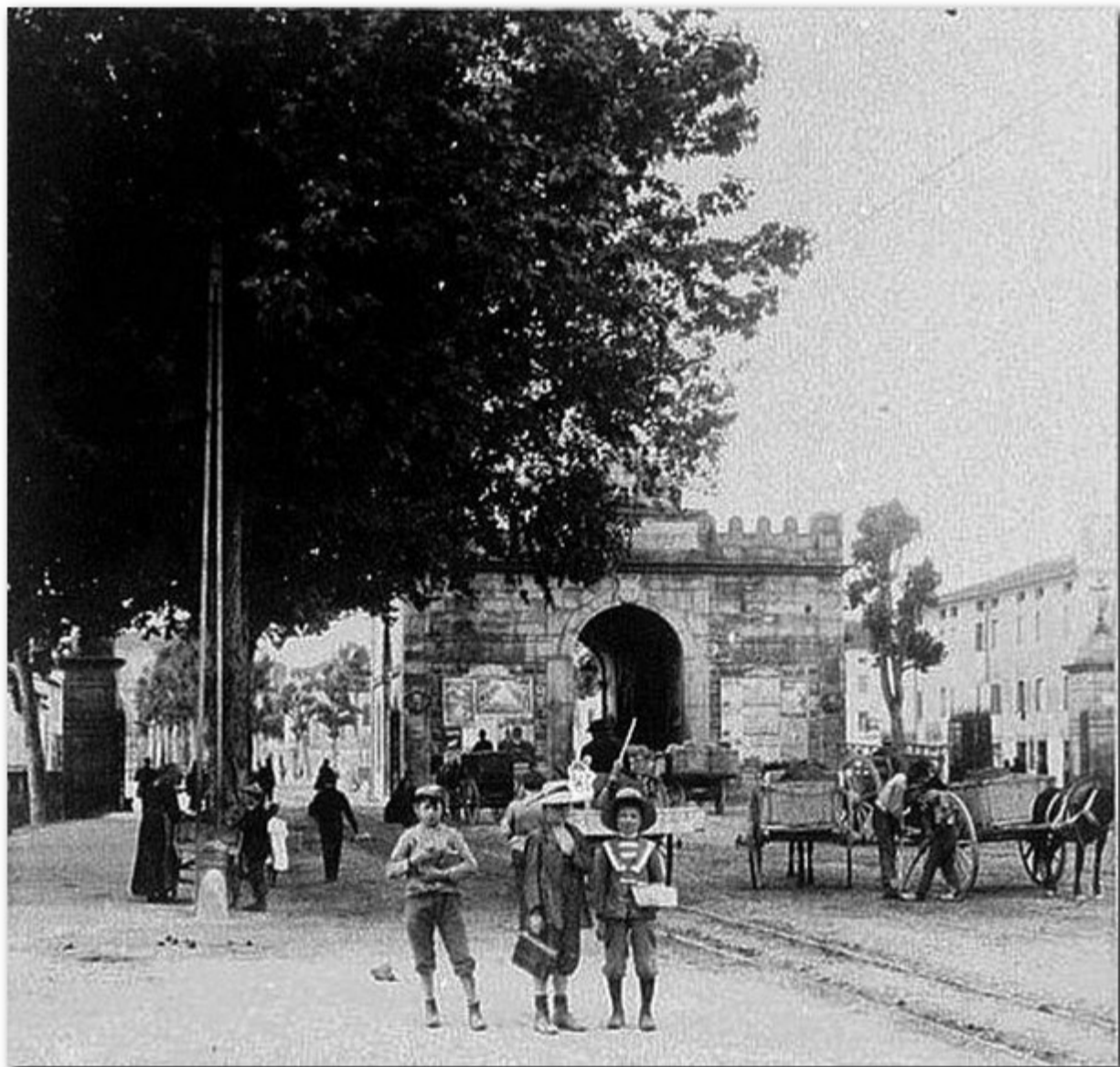





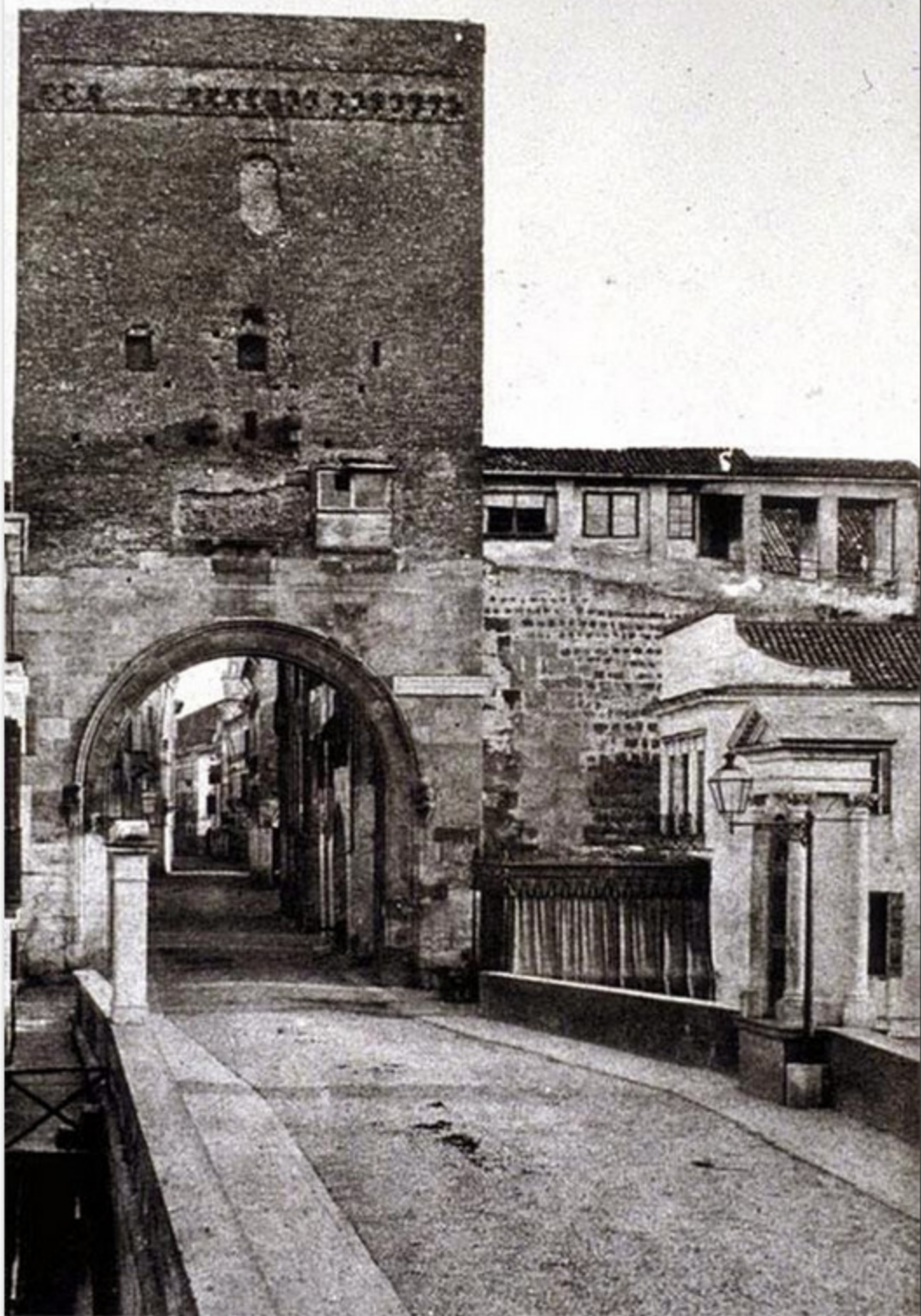



Fig. 328 - Ponte S. Agostino





PADOVA - Piazza San Marco



*Piazza Cavour*

CINZANO





Padova - Via del Santo





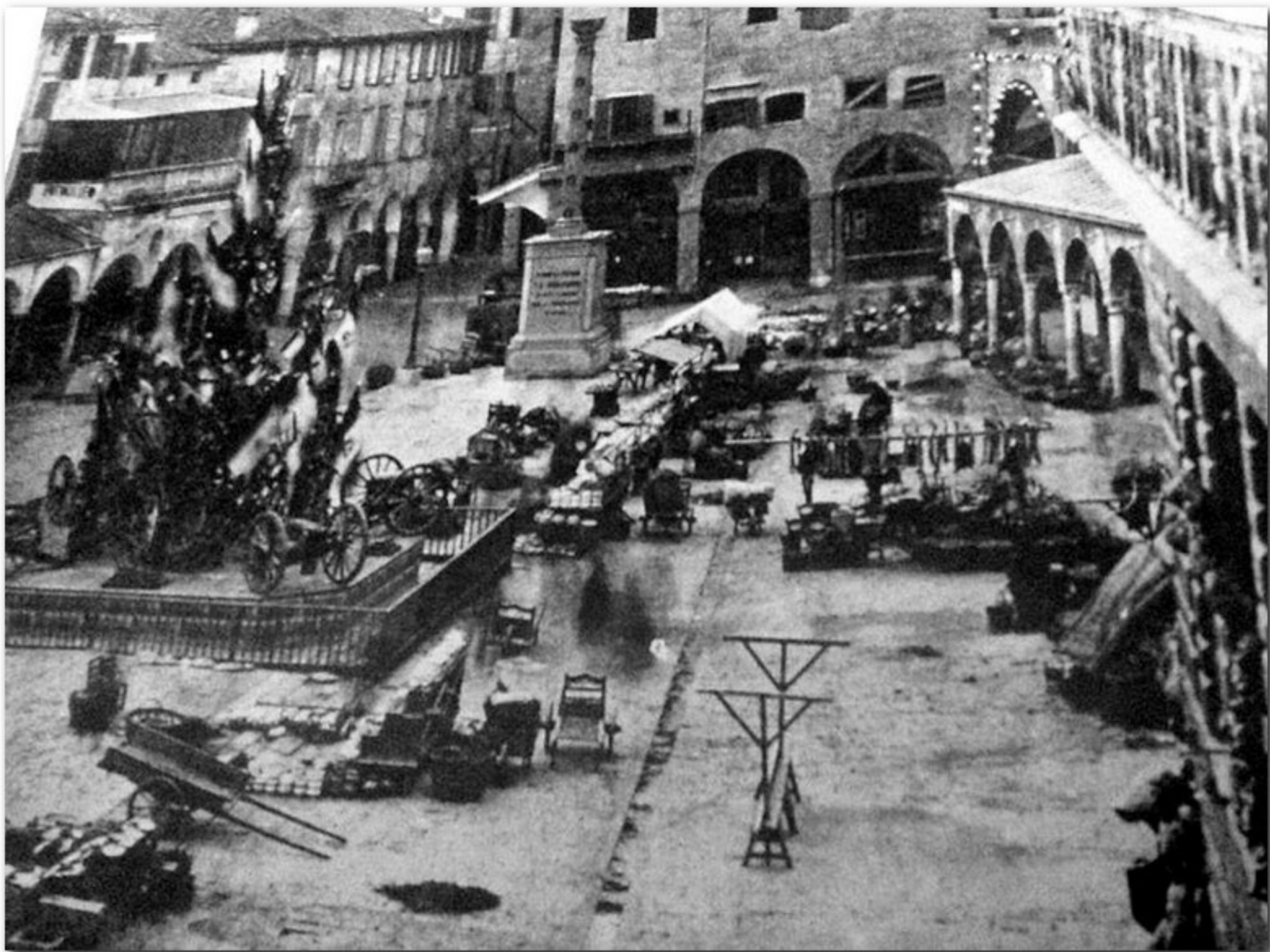











Padova 21-5-05



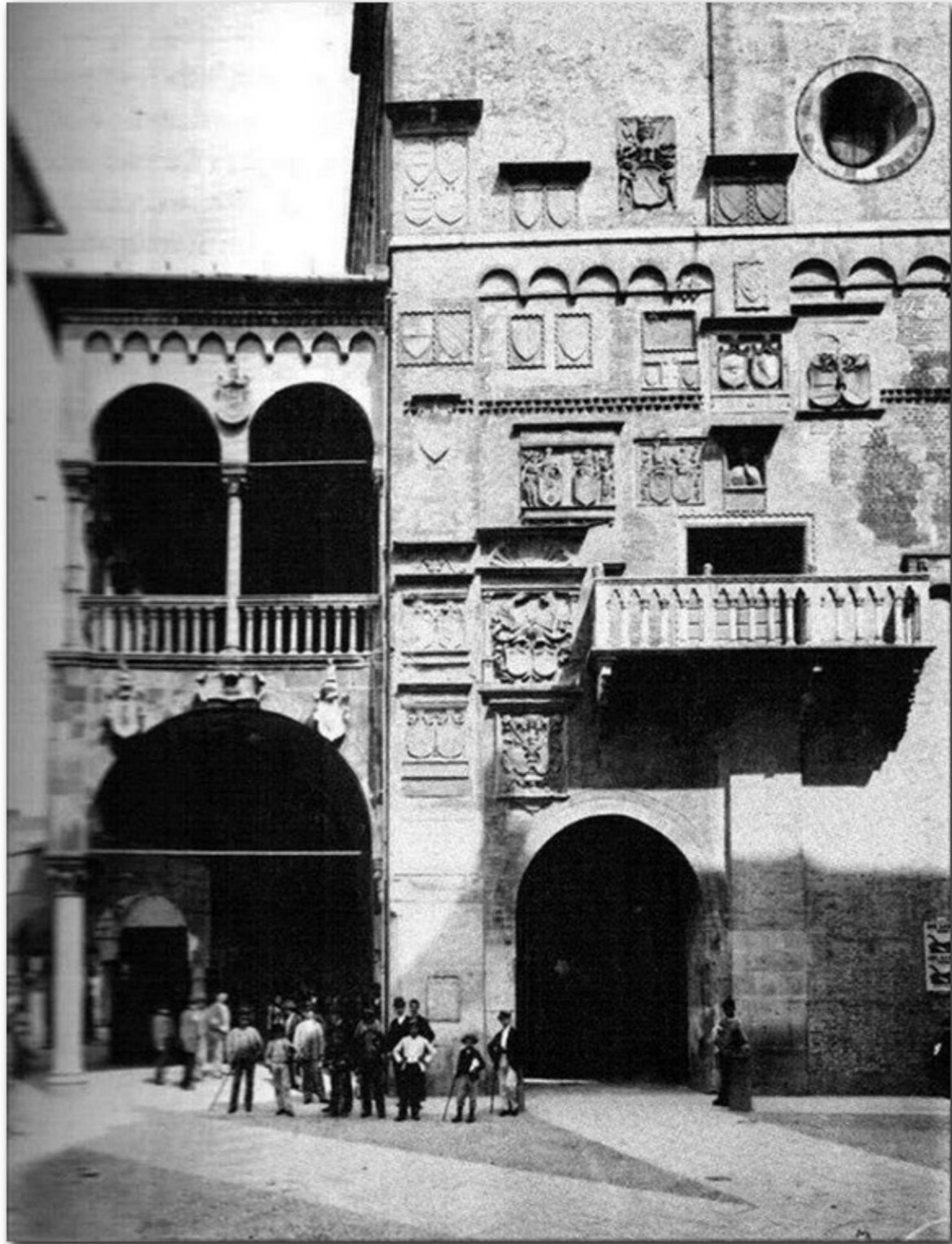







*Place Salone à Padoue.*

Der Salone-Platz zu Padua.

Padova - Piazza delle Frutta









PADOVA  
Piazza Garibaldi





Padova - Piazza Garibaldi





*Padova - Piazza Garibaldi*







PANETTONE

MERITA

# Motta

CAKES

CHOCOLATE



... in ...

VERV

VERV



Padova - Viale e Barriera Mazzini



PADOVA - Porta e Mon. a Mazzini

Padova - Panorama dai Giardini della Rotonda













28 Dic 915.

PADOVA - Piazza Unità d'Italia

Torniamo ora da Man-  
-tova, dove abbiamo pas-  
-sato la festa con Giacom-  
-mo solcato. Inson-  
-trati col'acche i fo-  
-chettati gente disca-  
-ri, parlo raccolto da  
Voi, di se, e spacio

con la Cza Elena e con la sua be-  
ca adde. Chiviti - Mio marito - Non abba-  
cio a te dall'abba tuo Liberta-  
1919.









2088



Padova - Nuovo Bagno Pubblico.

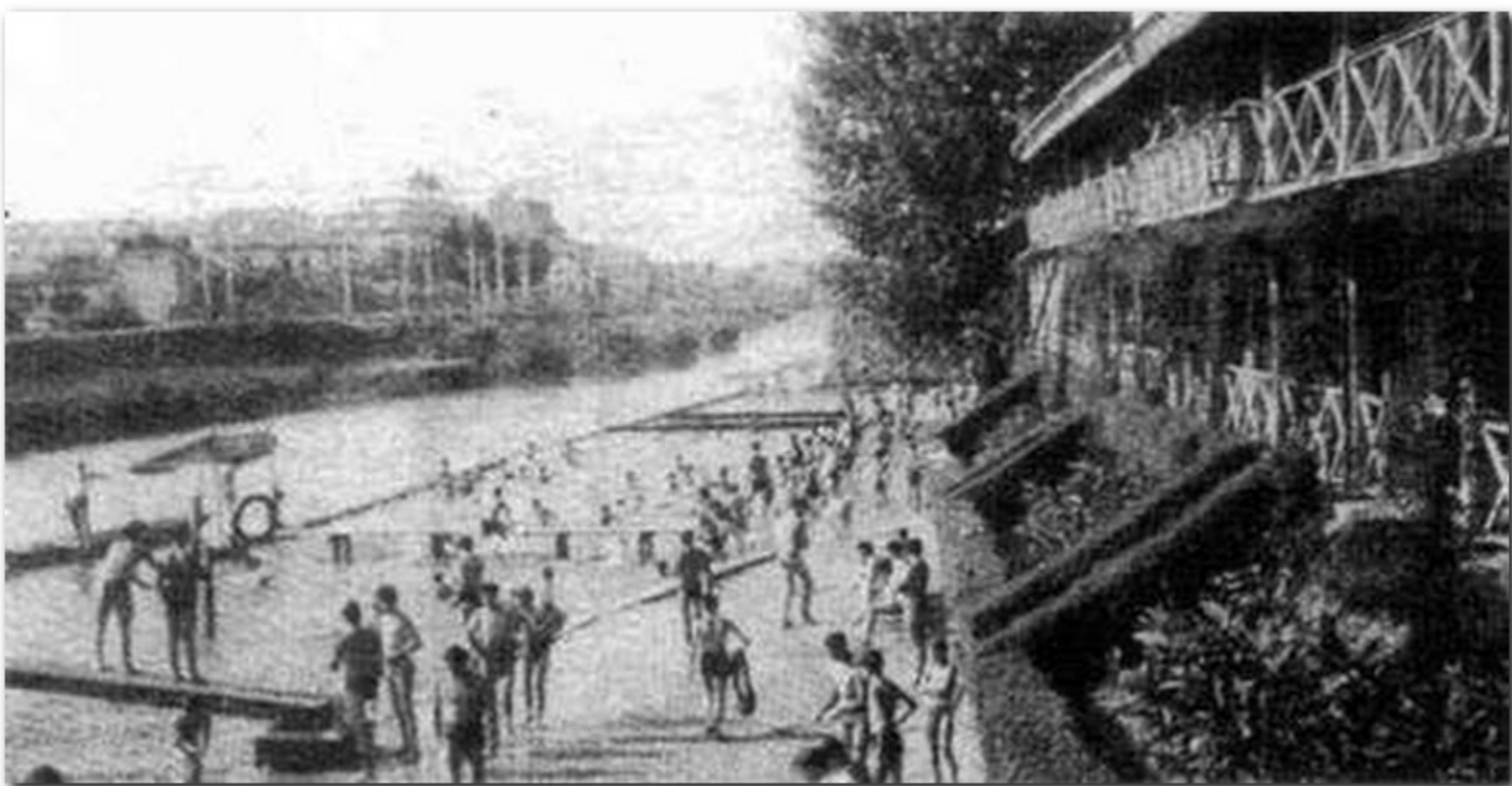

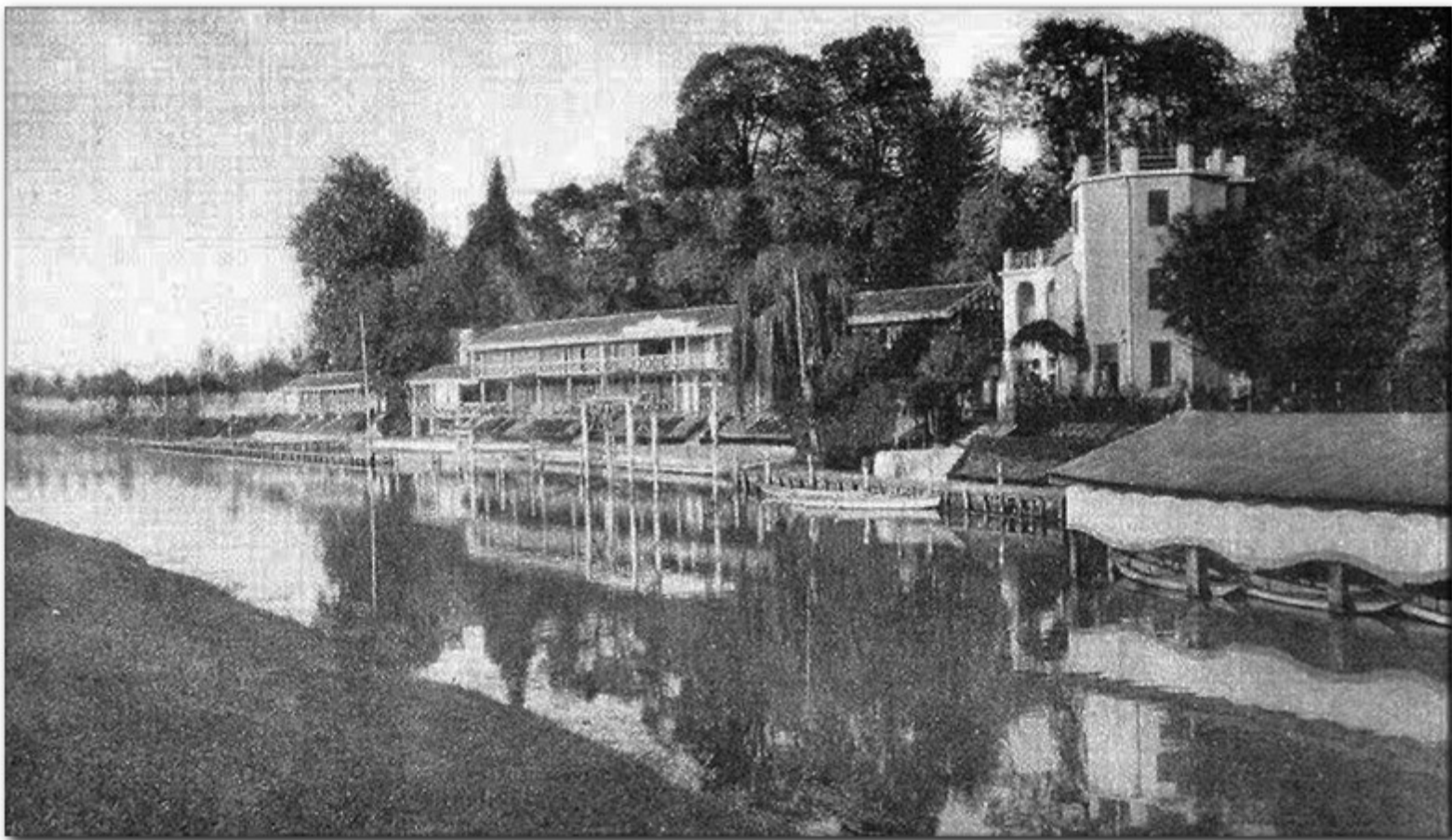



Fig. 284 - G.B. della Scala: Arco Valaresso



Padova

Panorama della Riviera del Gazometro.

















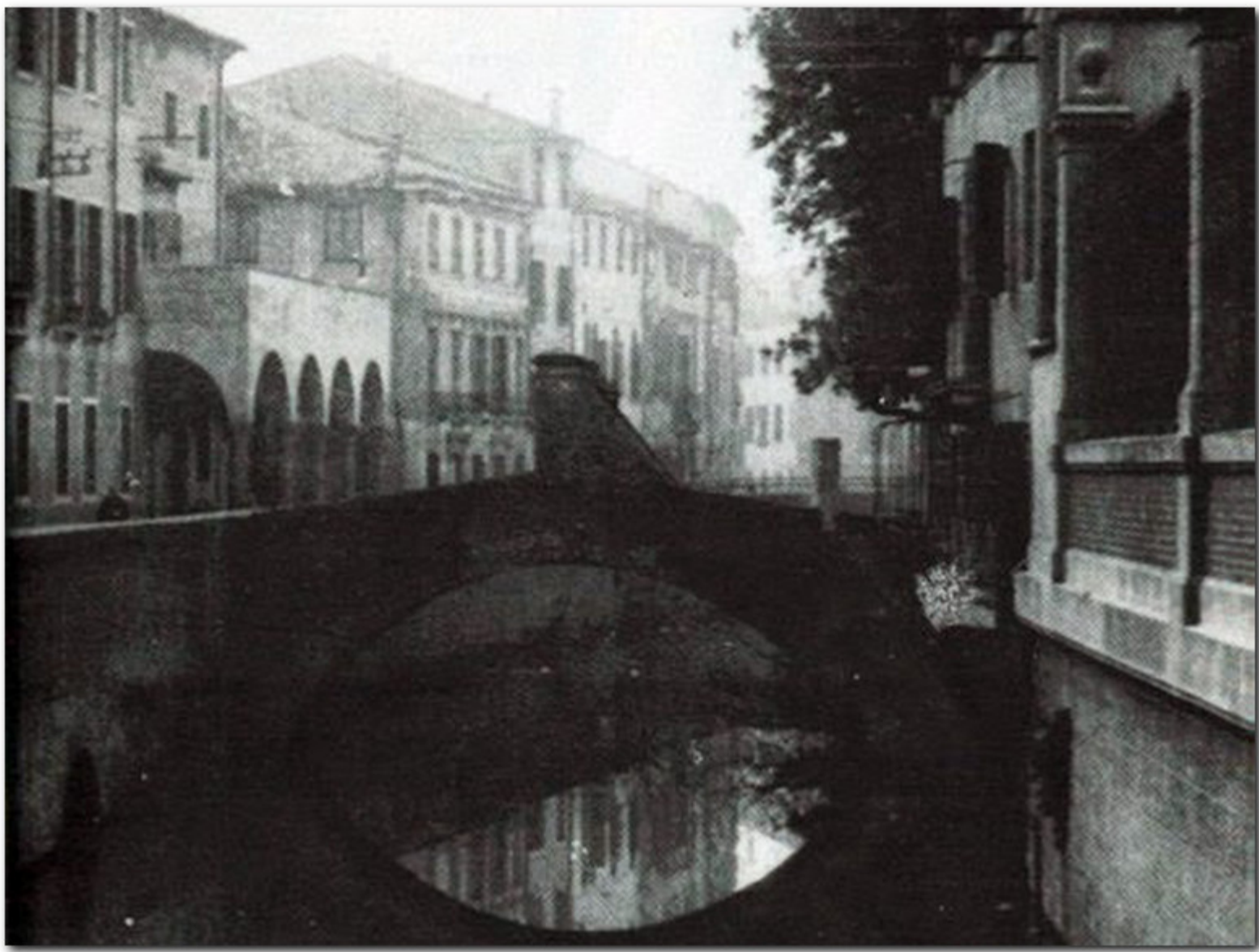





Padova - Riviera della Piazza

Padova

Il Naviglio a S. Giorgio

D. Bazzani - Padova 1880











Fig. 55 - Sala della Ragione: facciata occidentale





PADOVA - Basilica del Santo viste dall'alto













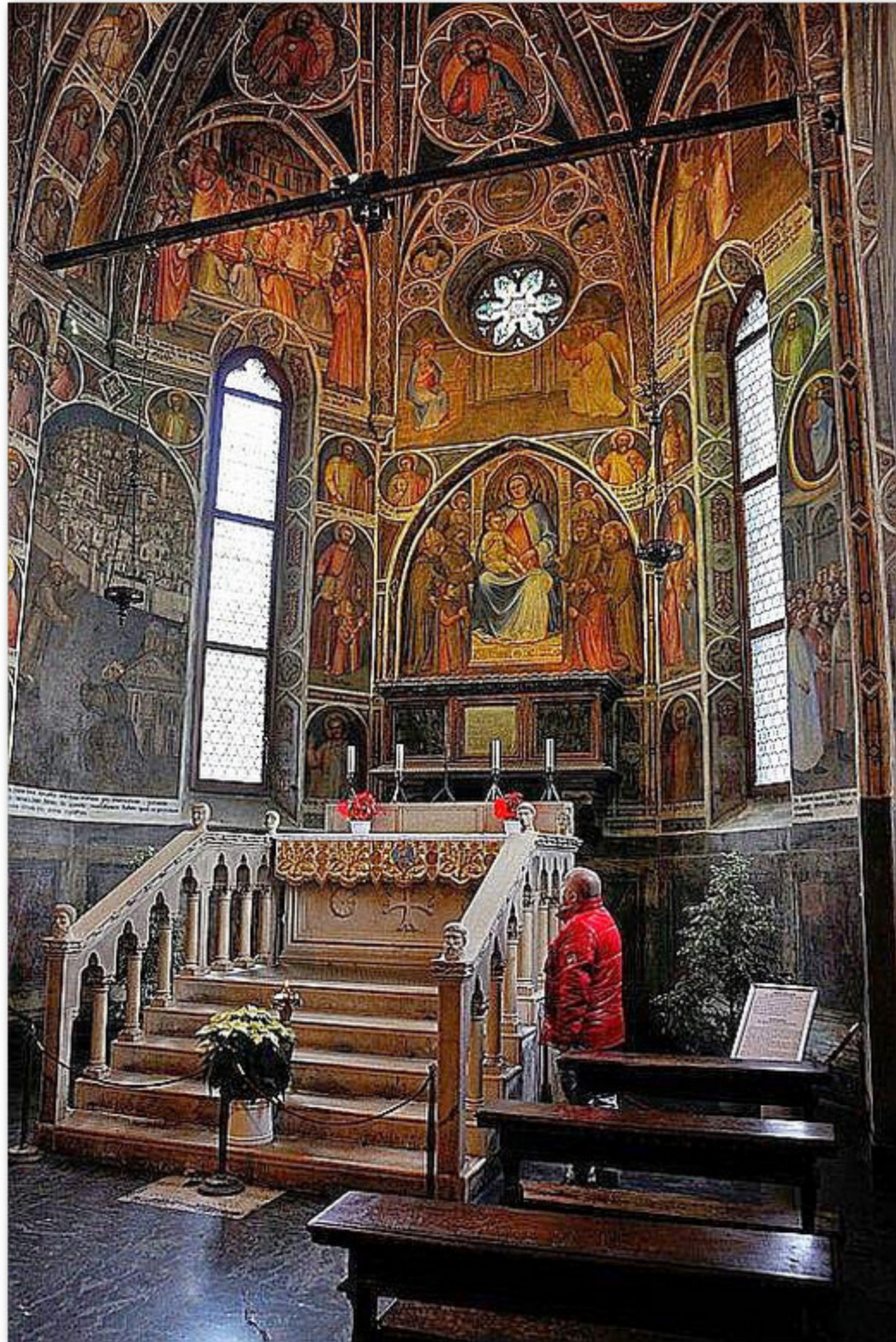

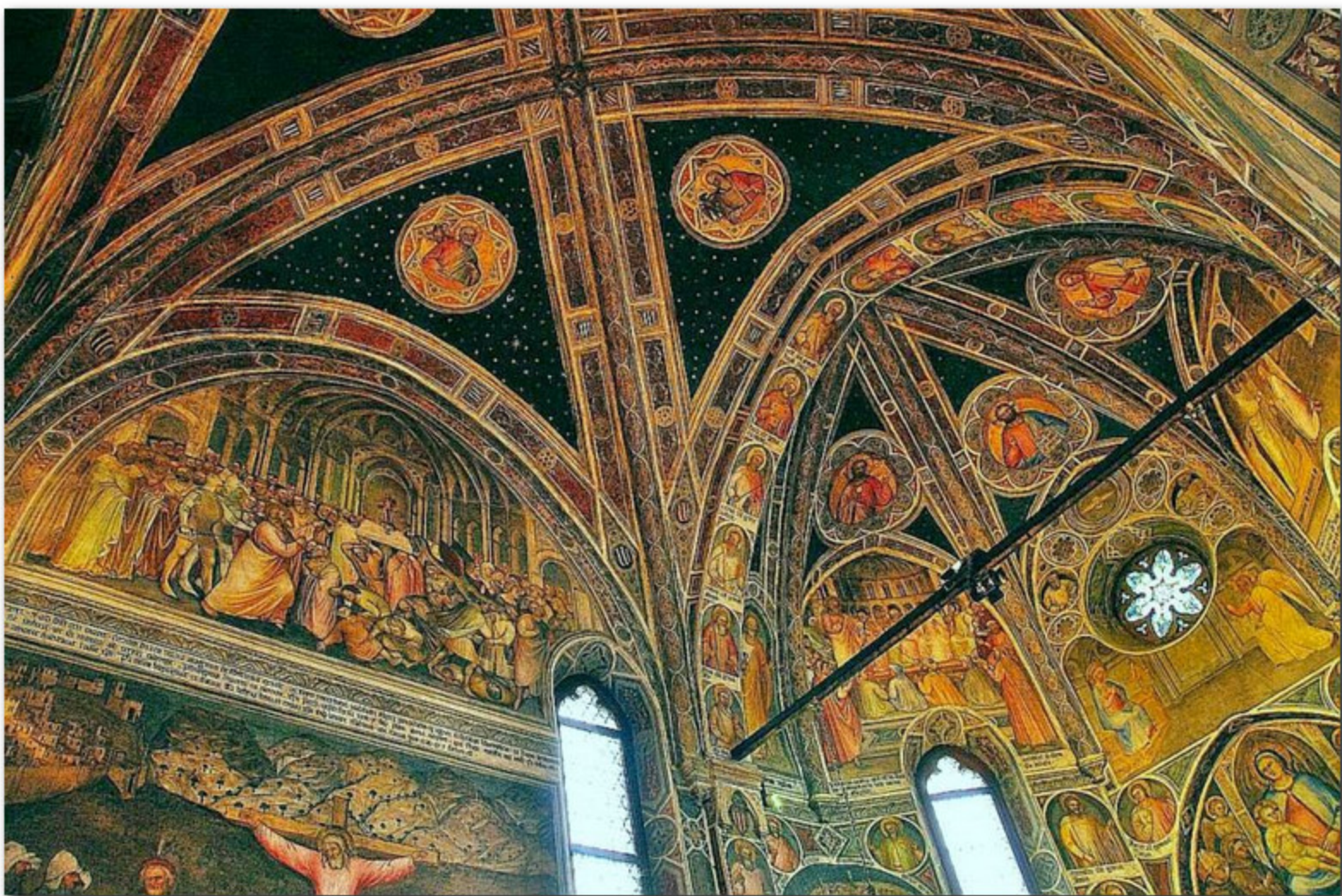















PADOVA

PADOVA - Salita allo scaricatore al Bassanello













Padova



S. Giustina vista dal Ponte dei quattro Papi



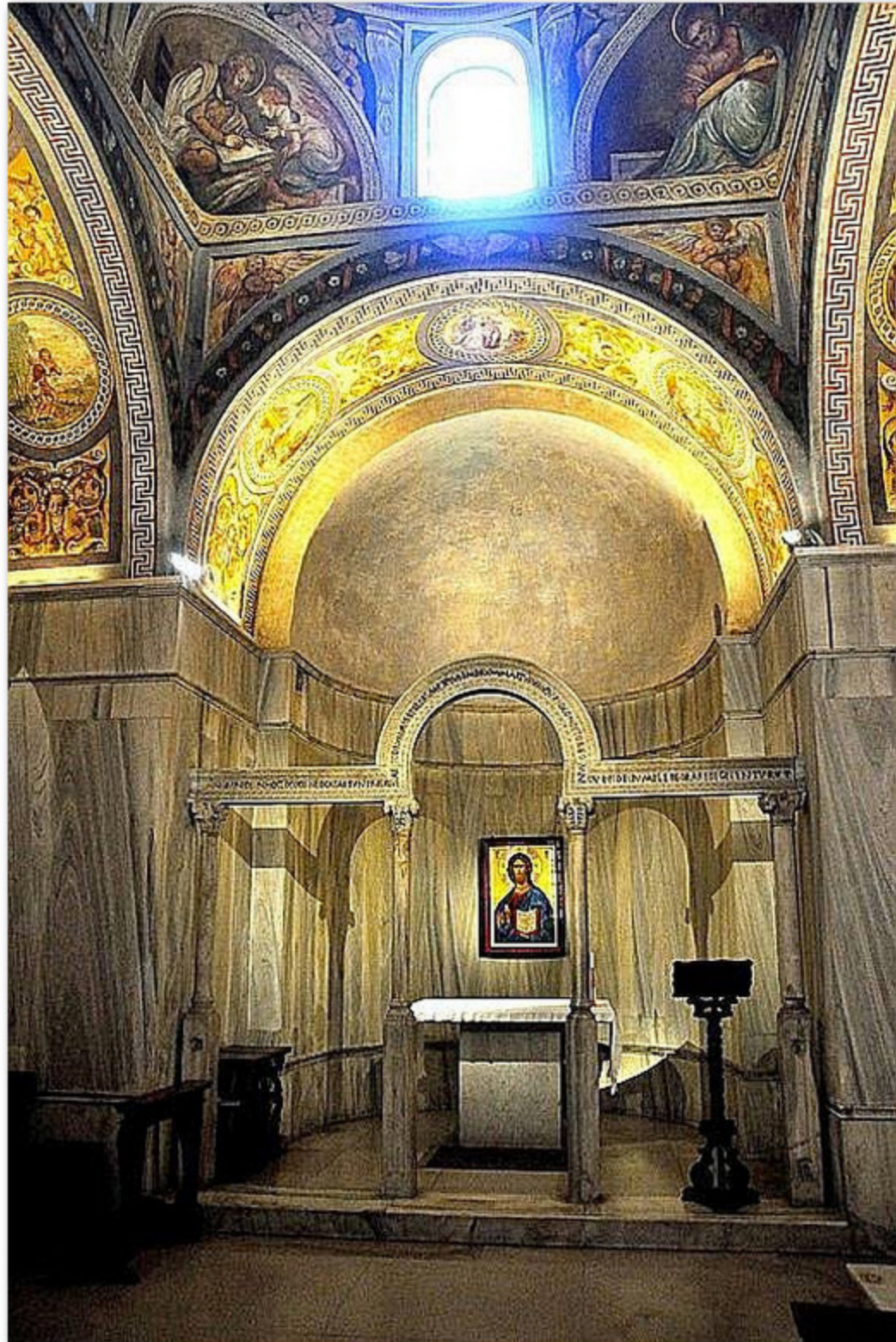













† OPILIO VC  
ET IN LPP ADQ  
PATRICIV S·HANG  
BASILICAM VEL ORA  
TORIV MIN HONORE  
SCAE IVSTINAE MAR  
TYRISAE VNDAMENTIS  
COEPTAM DEO IV  
VANTE PERFE  
† C I T †











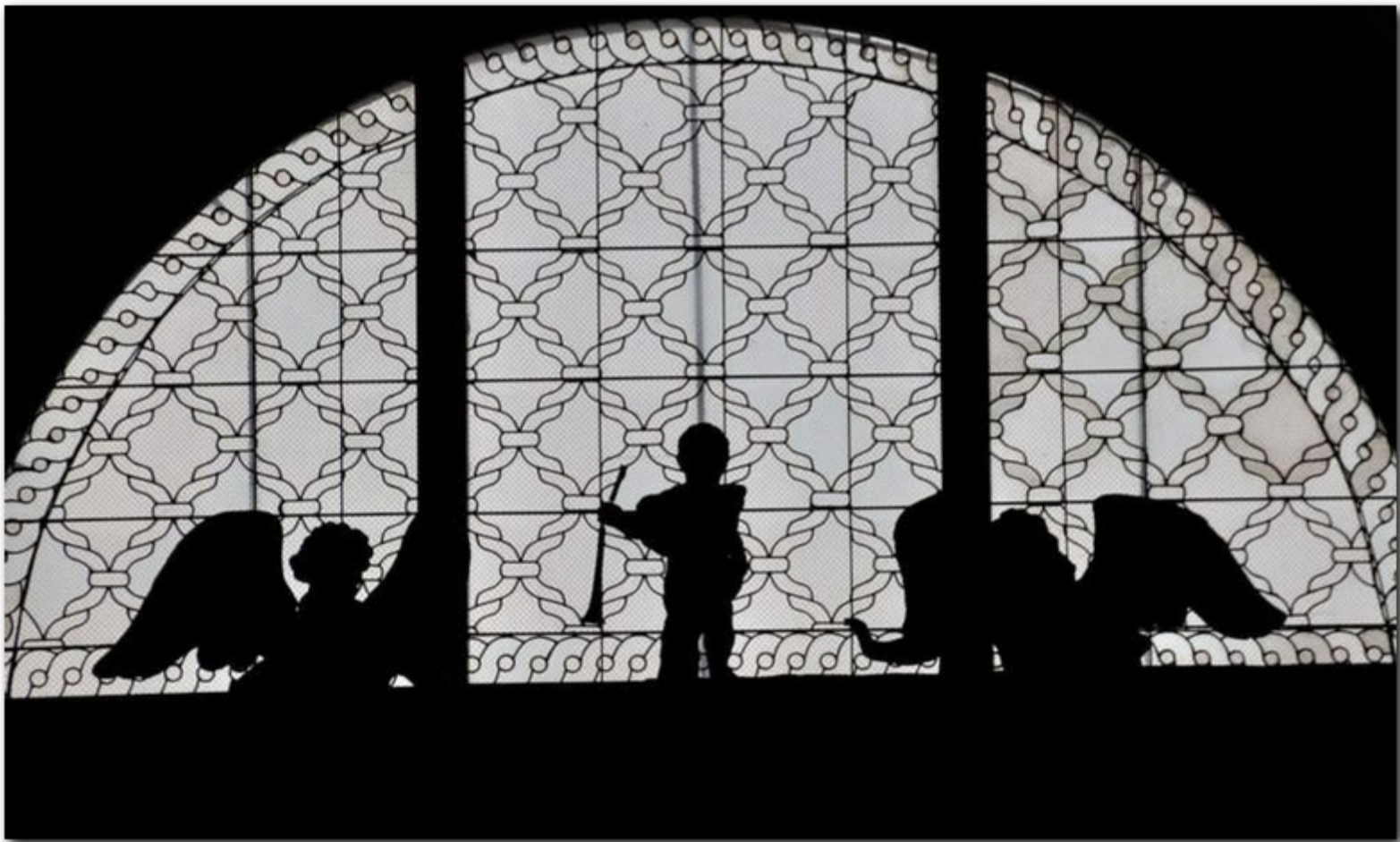



















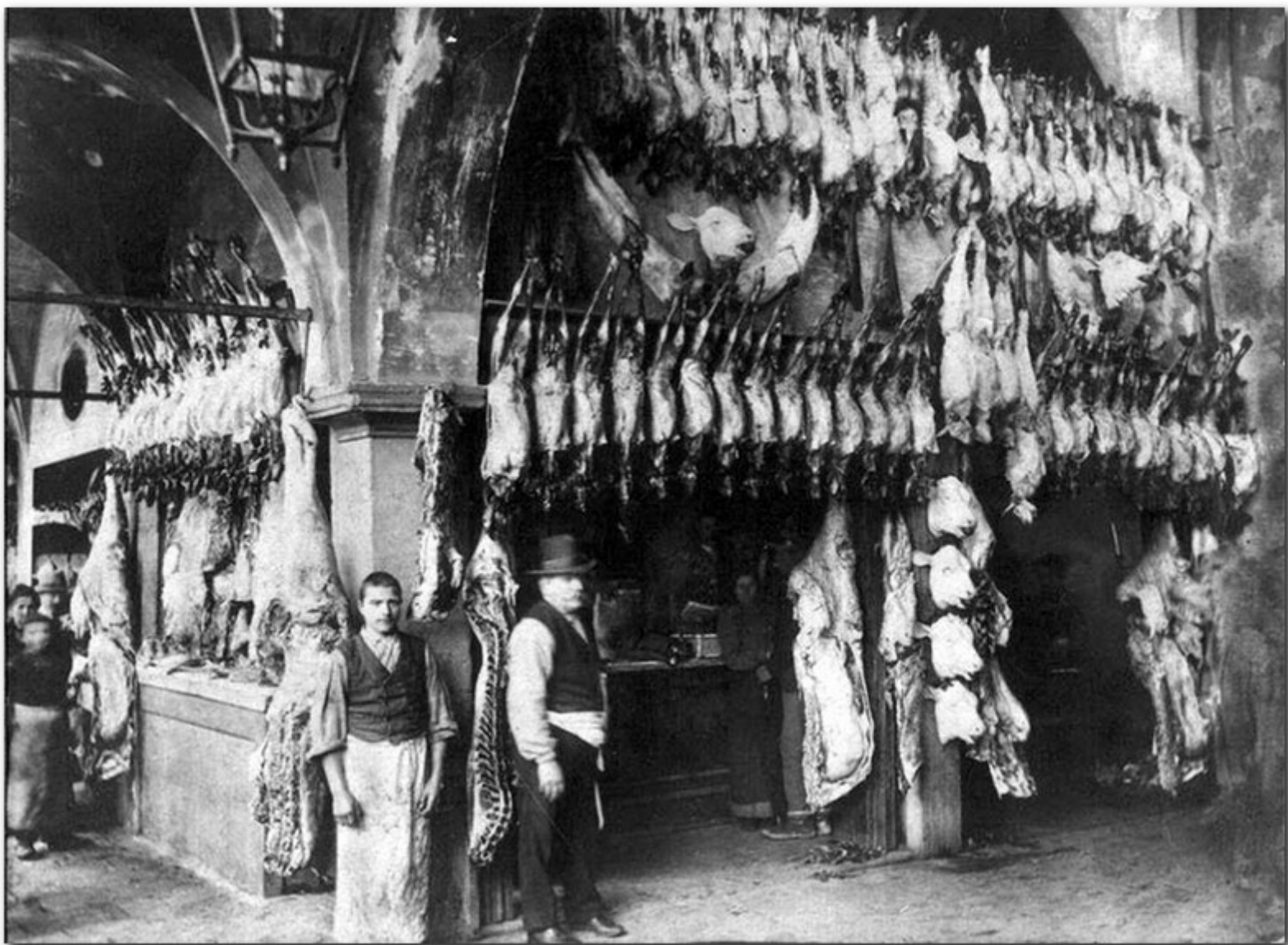







## Padova

Il Bacchiglione con la Torre dell'Osservatorio  
Avanzo del Castello fatto edificare da Ezzelino III









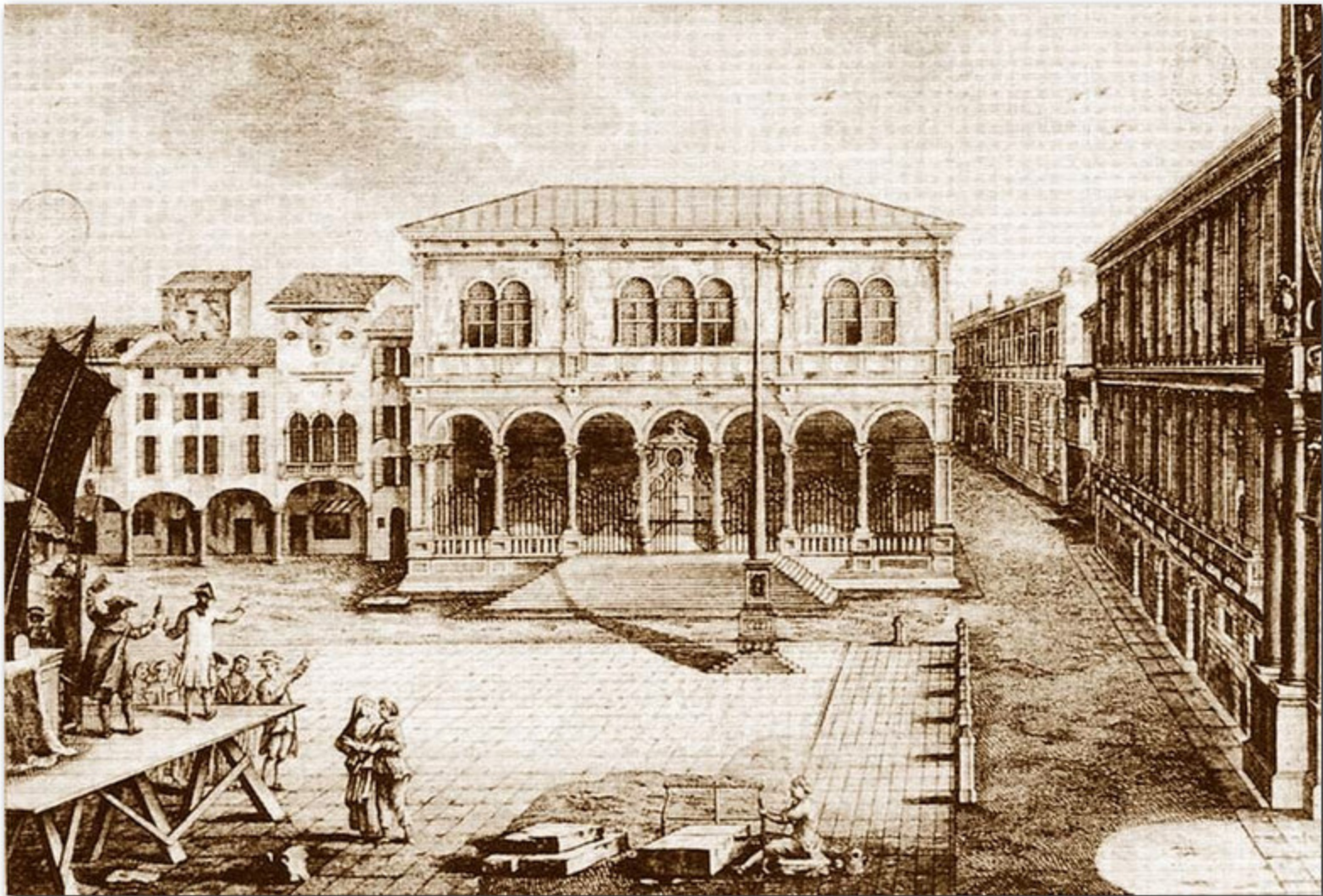

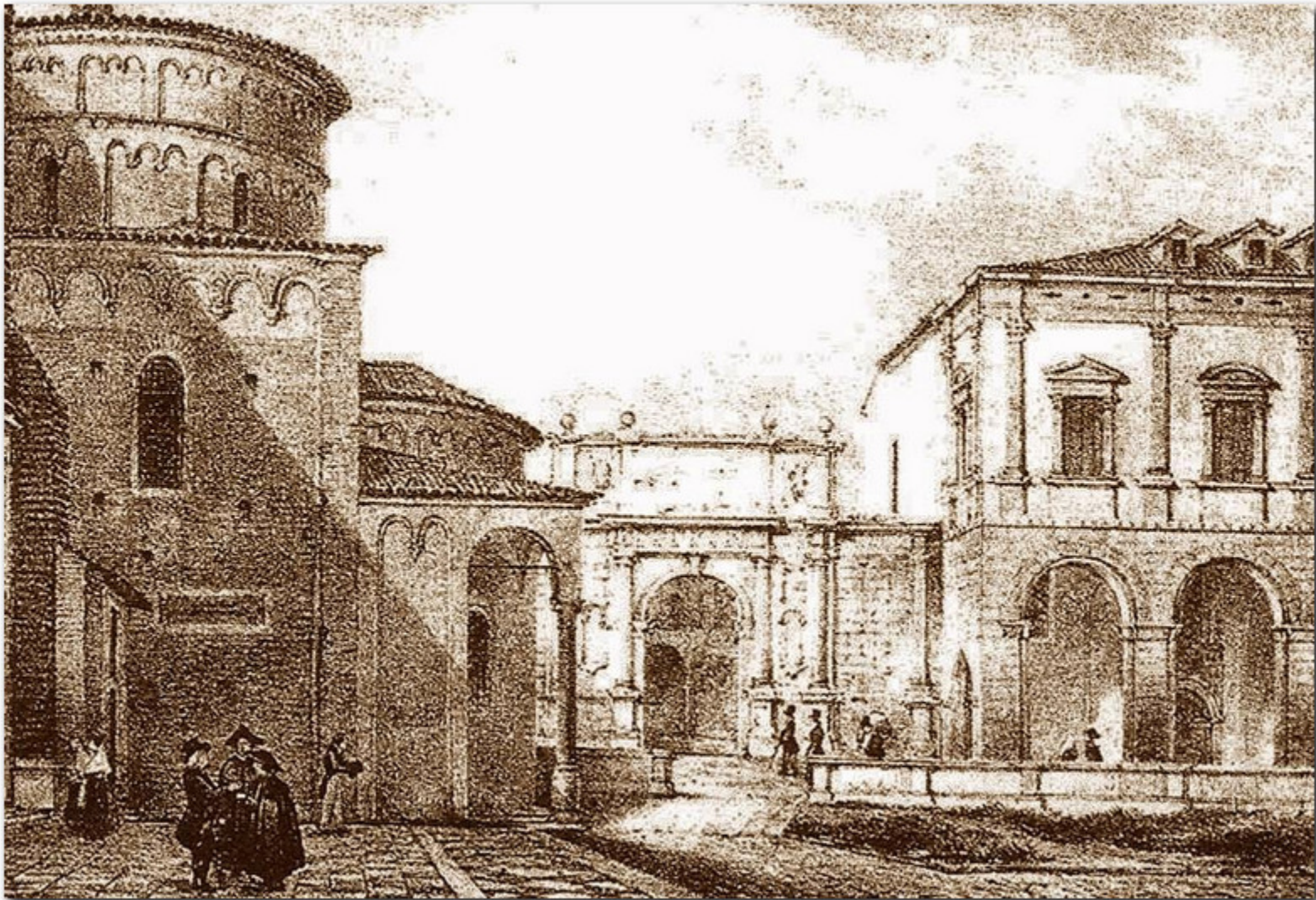

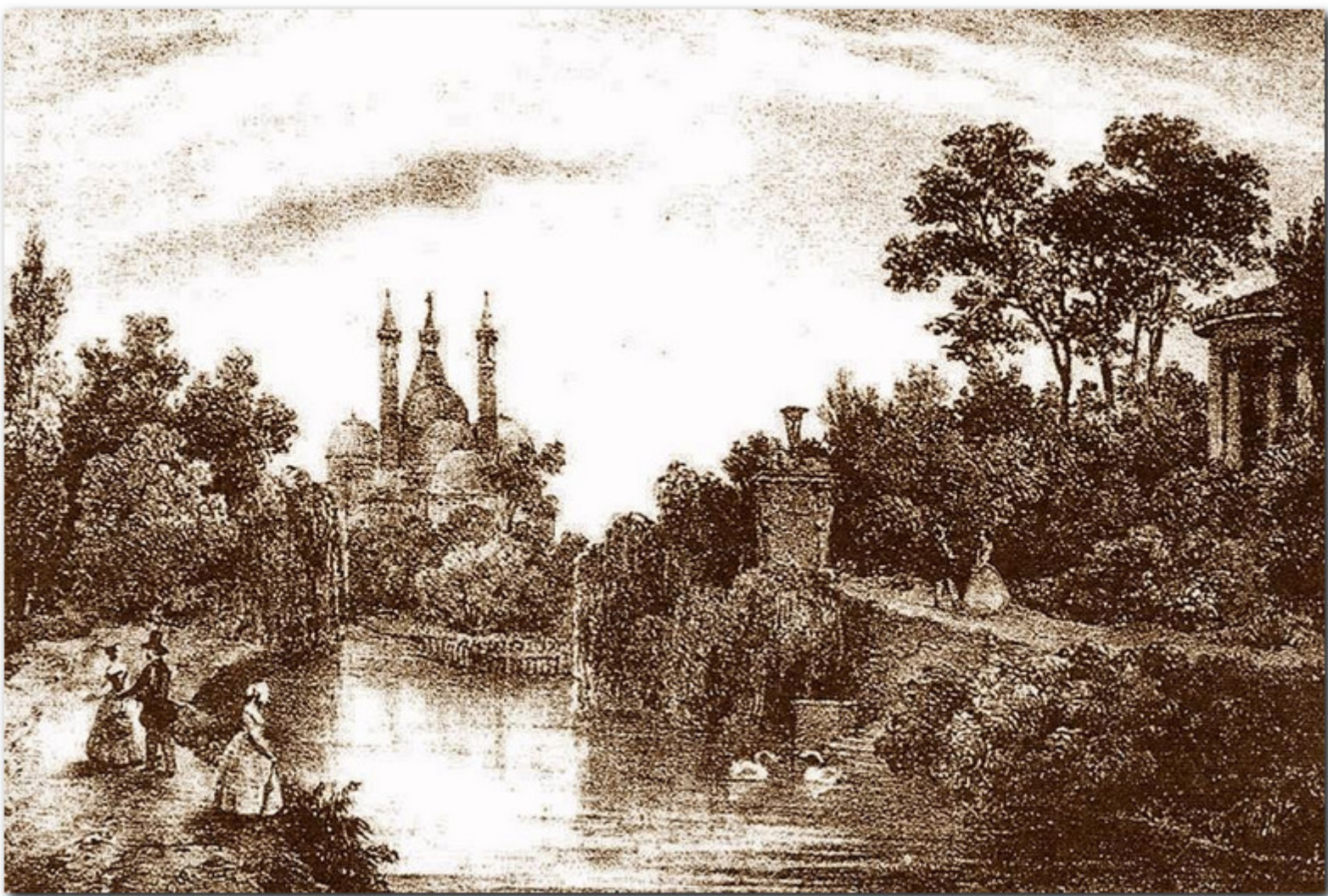



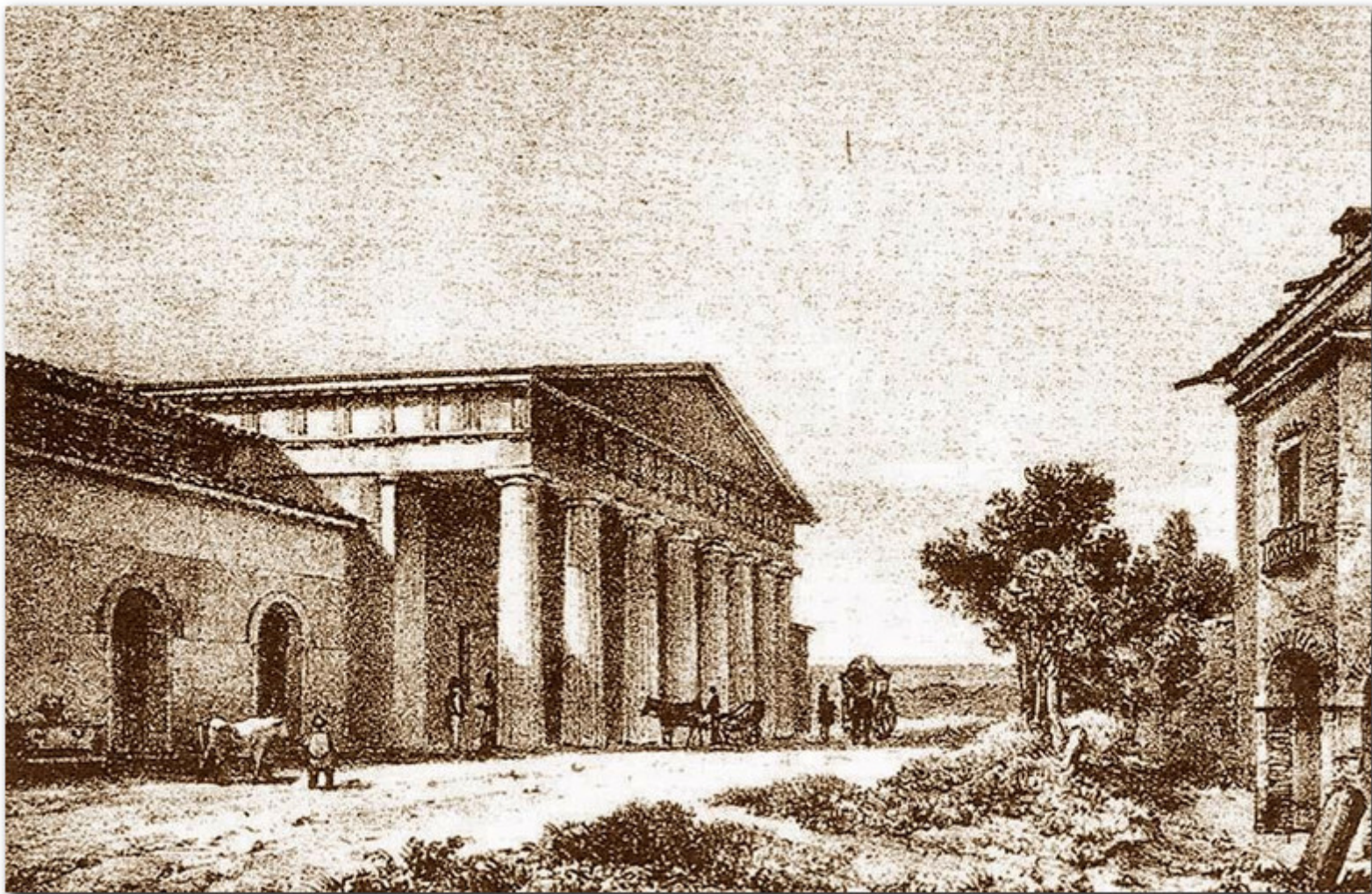

PADOUE.  
*Capitale du Padouan.*



PATAVIUM PADUA

Giuseppe Ortolan - Antiquario in Padova



1. Canal Scalo.  
2. Porta de Venezia.  
3. Palazzo del Podestà.  
4. Palazzo del Comune.  
5. Palazzo degli Avogadi.  
6. Palazzo degli Avogadi.  
7. Palazzo de' Capitani.  
8. Palazzo de' Capitani.  
9. Palazzo de' Capitani.  
10. Palazzo de' Capitani.

11. Palazzo de' Capitani.  
12. Palazzo de' Capitani.  
13. Palazzo de' Capitani.  
14. Palazzo de' Capitani.  
15. Palazzo de' Capitani.  
16. Palazzo de' Capitani.  
17. Palazzo de' Capitani.  
18. Palazzo de' Capitani.

19. Palazzo de' Capitani.  
20. Palazzo de' Capitani.  
21. Palazzo de' Capitani.  
22. Palazzo de' Capitani.  
23. Palazzo de' Capitani.  
24. Palazzo de' Capitani.  
25. Palazzo de' Capitani.  
26. Palazzo de' Capitani.

27. Palazzo de' Capitani.  
28. Palazzo de' Capitani.  
29. Palazzo de' Capitani.  
30. Palazzo de' Capitani.  
31. Palazzo de' Capitani.  
32. Palazzo de' Capitani.  
33. Palazzo de' Capitani.  
34. Palazzo de' Capitani.

35. Palazzo de' Capitani.  
36. Palazzo de' Capitani.  
37. Palazzo de' Capitani.  
38. Palazzo de' Capitani.  
39. Palazzo de' Capitani.  
40. Palazzo de' Capitani.  
41. Palazzo de' Capitani.  
42. Palazzo de' Capitani.

43. Palazzo de' Capitani.  
44. Palazzo de' Capitani.  
45. Palazzo de' Capitani.  
46. Palazzo de' Capitani.  
47. Palazzo de' Capitani.  
48. Palazzo de' Capitani.  
49. Palazzo de' Capitani.  
50. Palazzo de' Capitani.

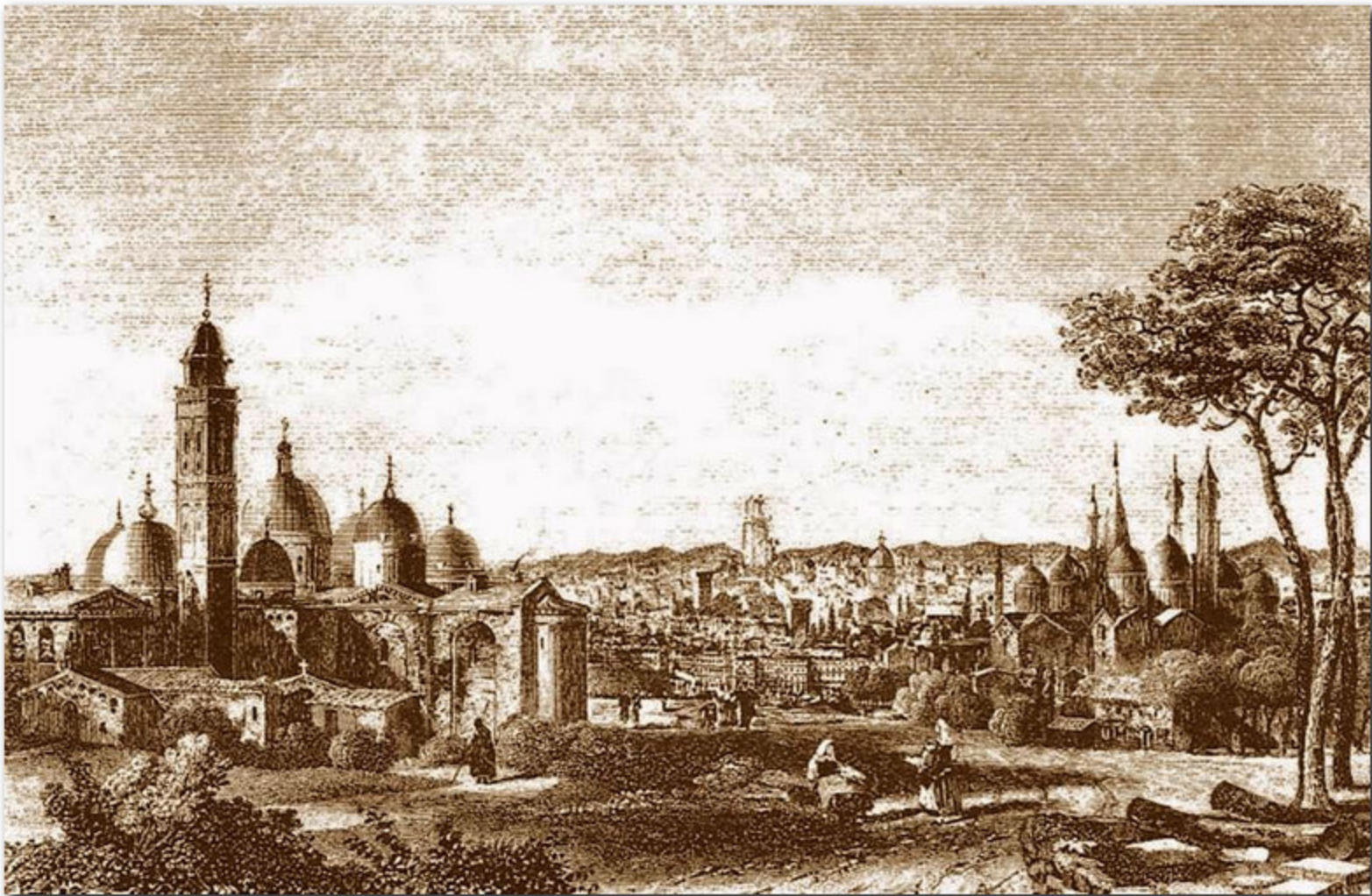



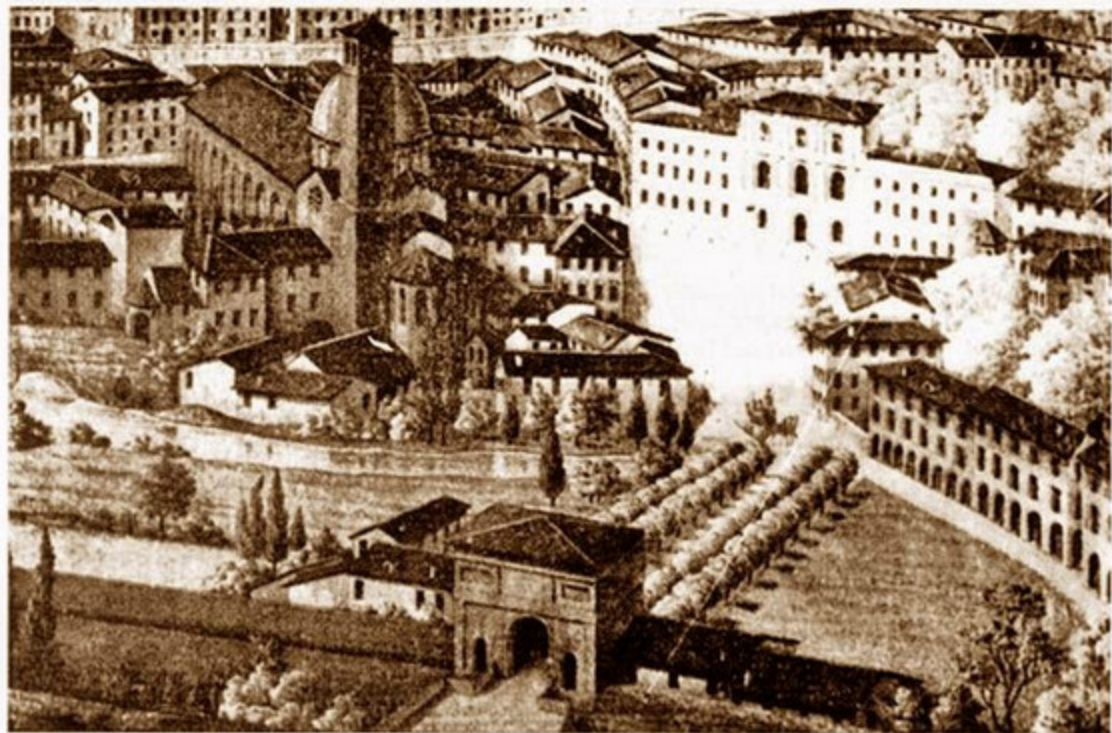

A. Pitti, Veduta prospettica di Padova nel 1856. (Padova - Museo Civico).

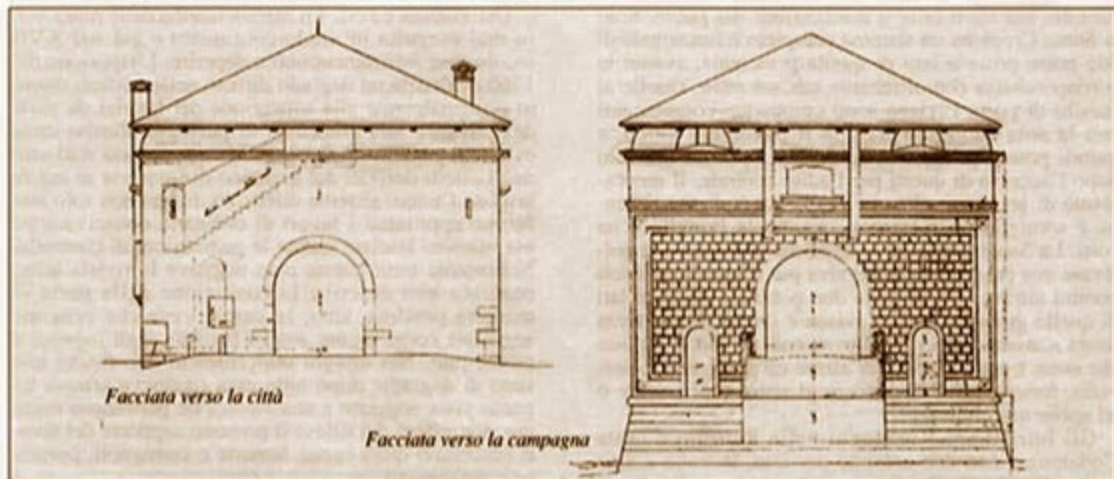

Facciate principali della Porta Codalonga in uno dei disegni presentati all'Ufficio civico dei Lavori pubblici del Comune di Padova il 12 luglio 1857. (Atti comunali, busta 2009).

## La scomparsa "Porta Codalonga"



*Arena in Padova*

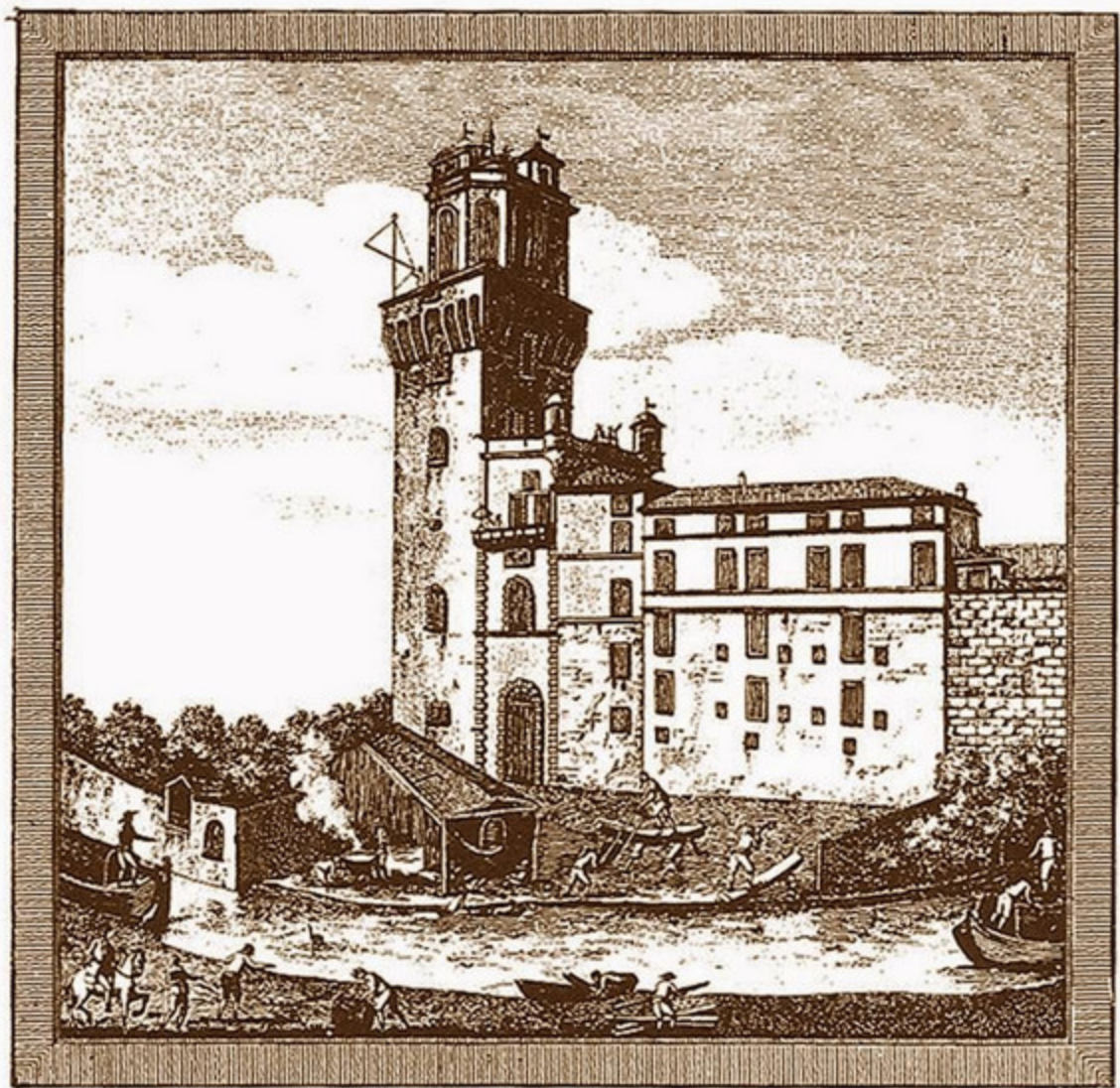



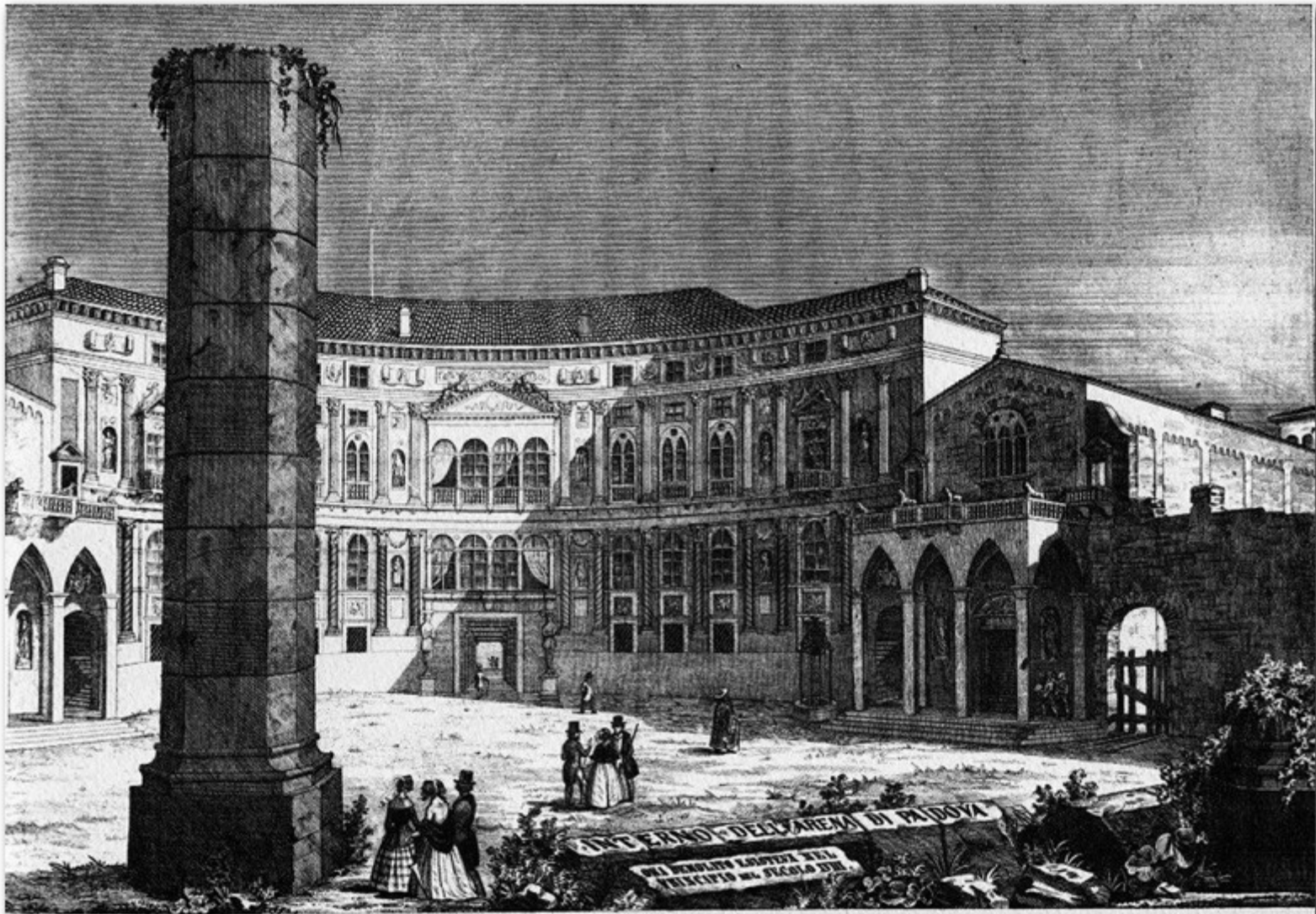

*Arena, Palazzo e Cappella Scrovegni 1815*

La Stazione Ferroviaria









Padova Stazione Ferroviaria

GENS <http://gens.labo.net>

Padova - Interno della Stazione Ferroviaria



PADOVA - Stazione ferroviaria.





PADOVA - Stazione Ferroviaria



PADOVA - Stazione Ferroviaria



adova - Stazione Ferroviaria



Padova  
Nuova Facciata della Stazione Ferroviaria







Padova - Castello di Ezzelino, prima metà del XIX sec. (Biblioteca Civica, Padova)



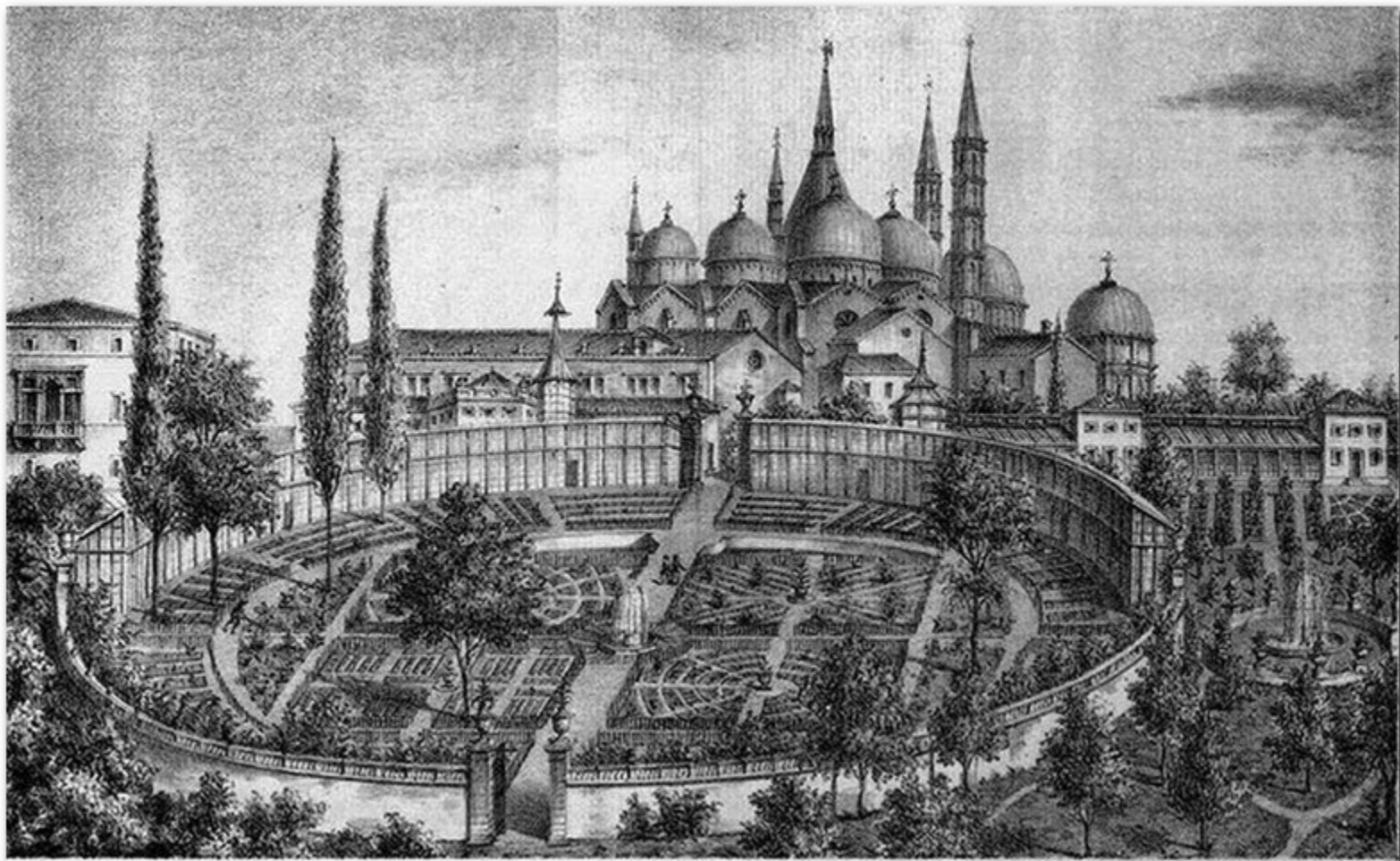

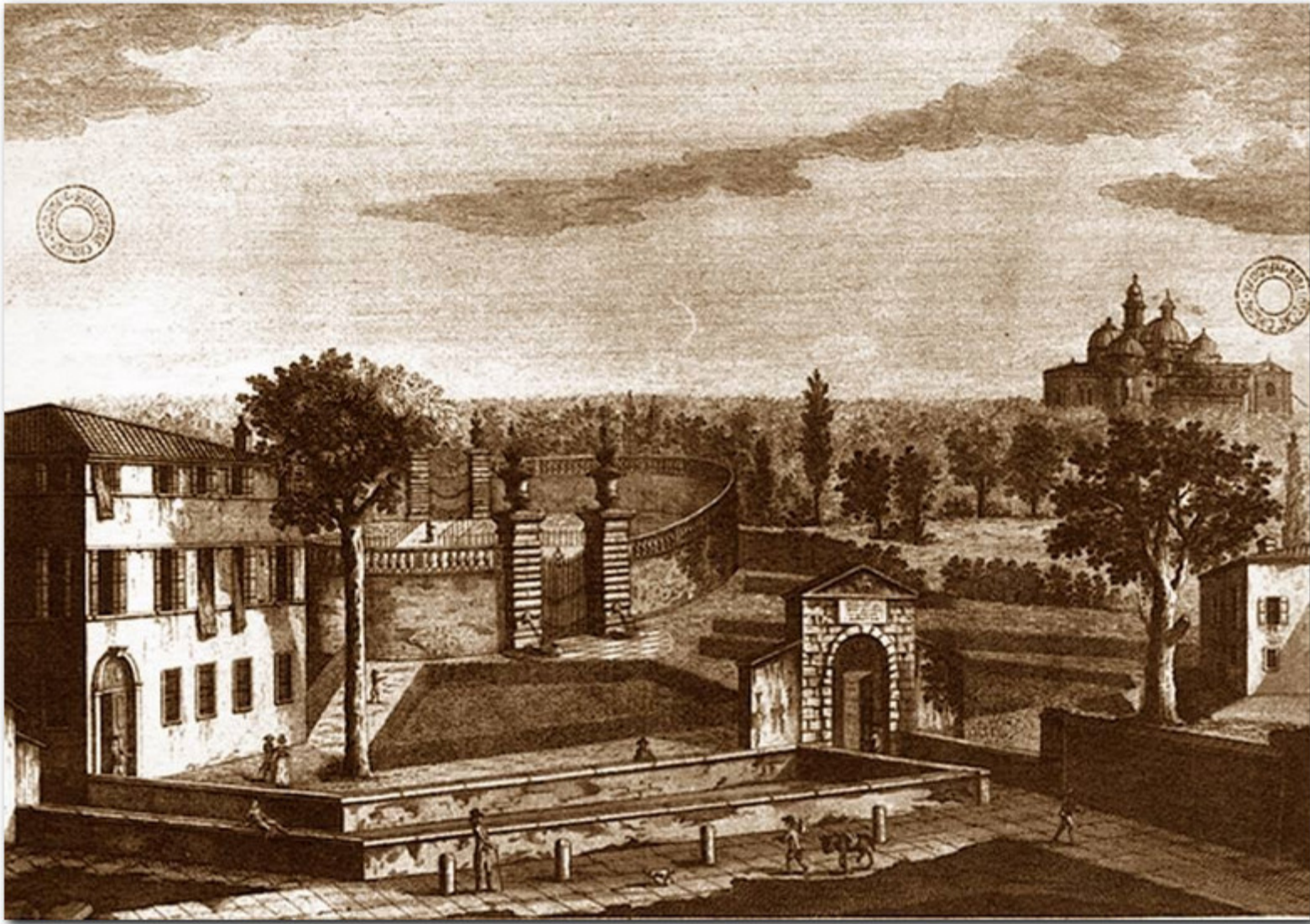





Disegno de "L'Ospitale Civile " di Pietro Chevalier, da "Memorie architettoniche", 1831. Allora era ancora in piedi il Ponte Piccoccioso.

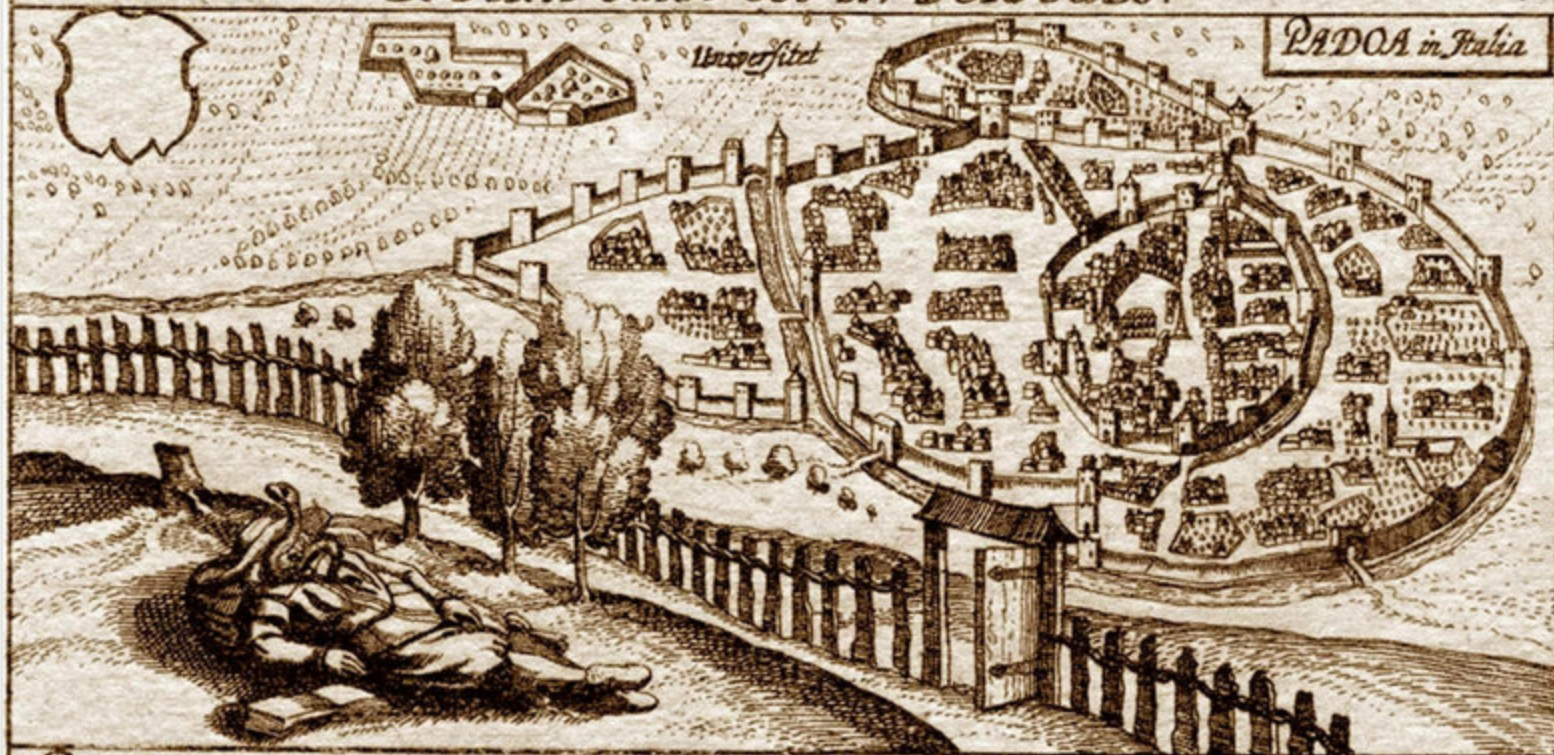

Pro placido somno Juvenis quem in gramine carpit

à curâ liber, magna pericula subit.

Hiern süßen Schlaf dieser Jüngling,  
Den er im grünen gras empfing.

Welcher vermeint sich sicher zwar  
Der muß außstehen Todts gefahr.

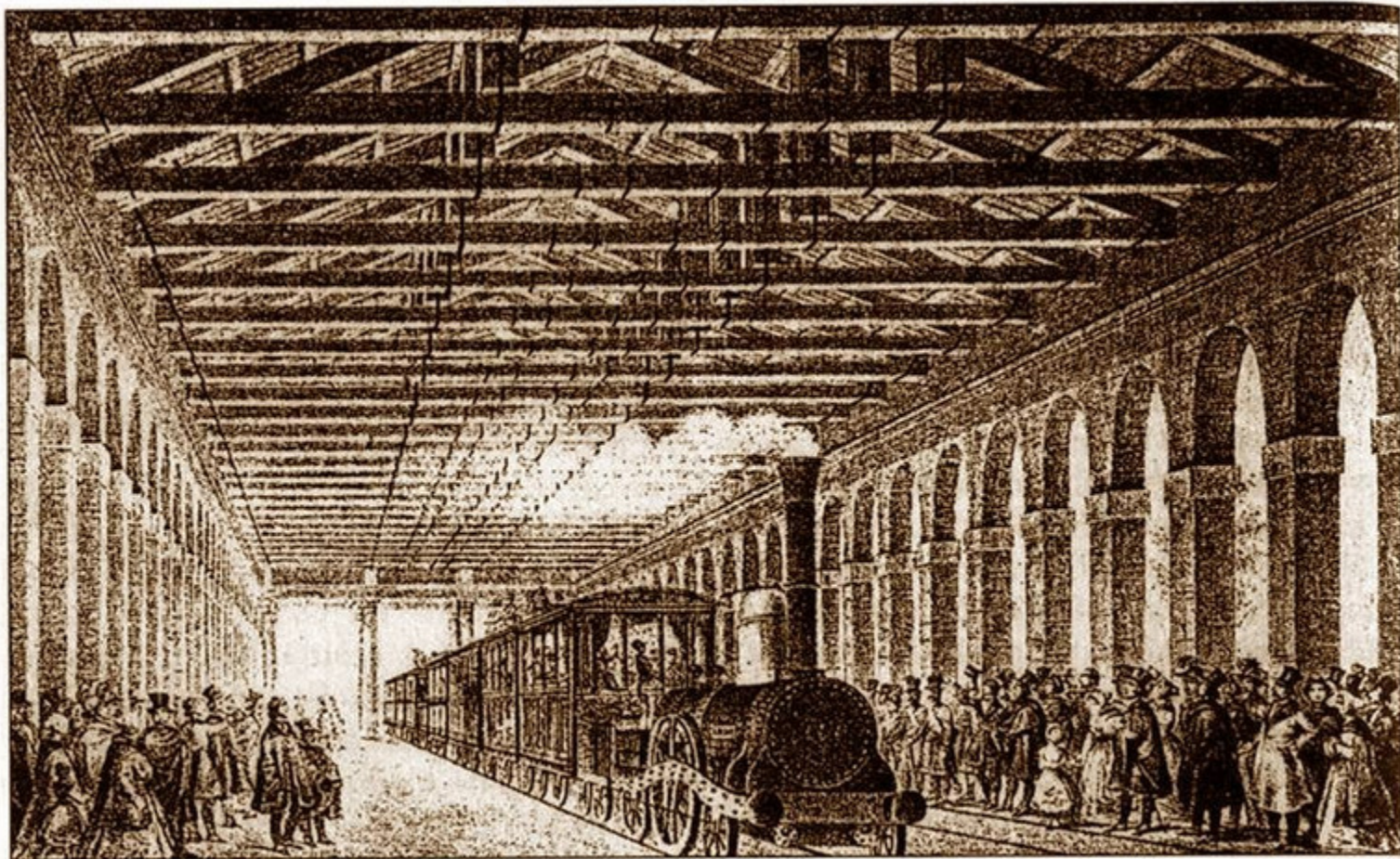

12 dicembre 1842: il treno inaugurale della linea Padova-Marghera entra nella stazione di Padova.

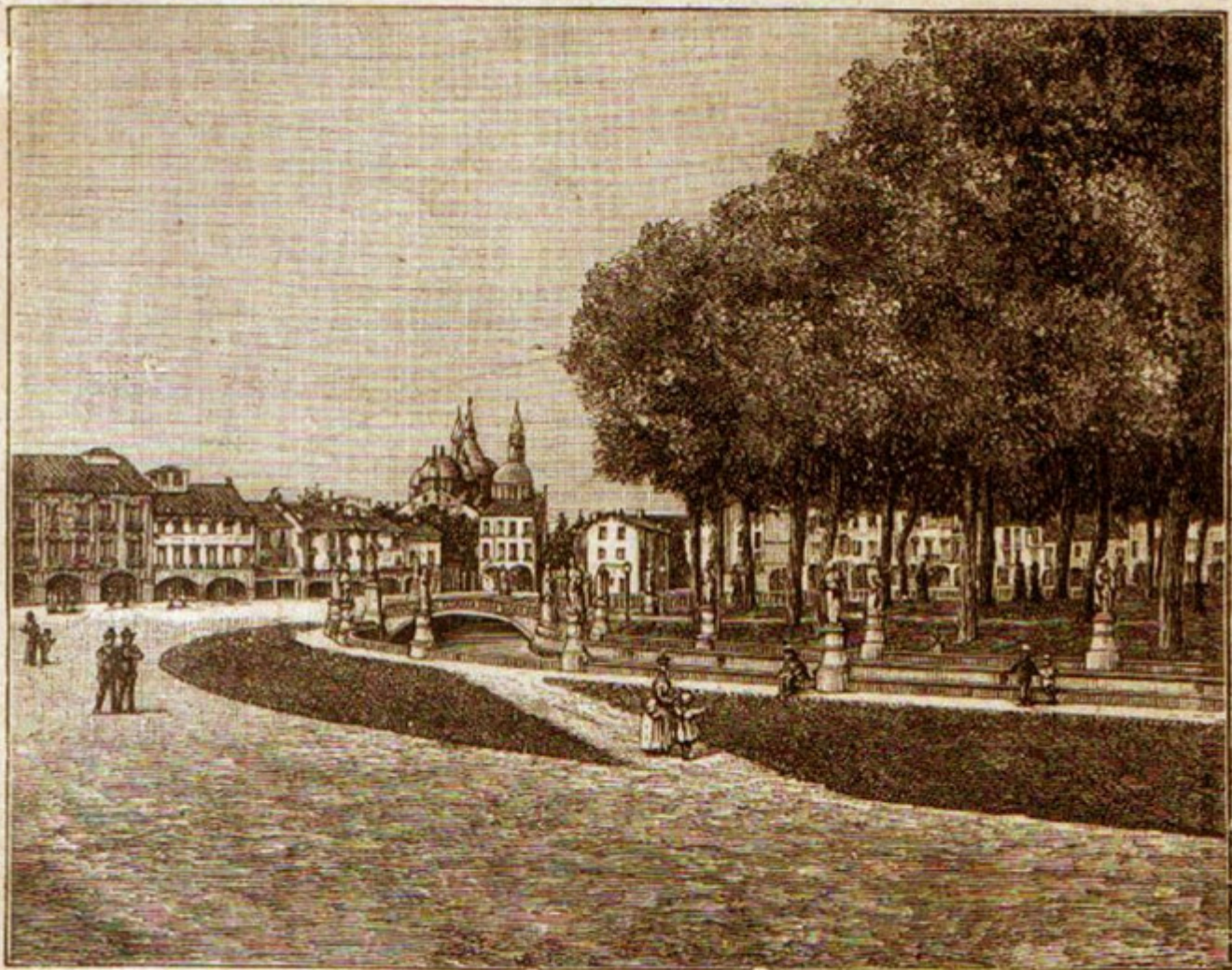

PADOVA — Prato della Valle, ora Piazza Vittorio Emanuele.







Gianfrancesco Costa, Veduta di Padova al Ponte dei Graissi, nel Settecento.





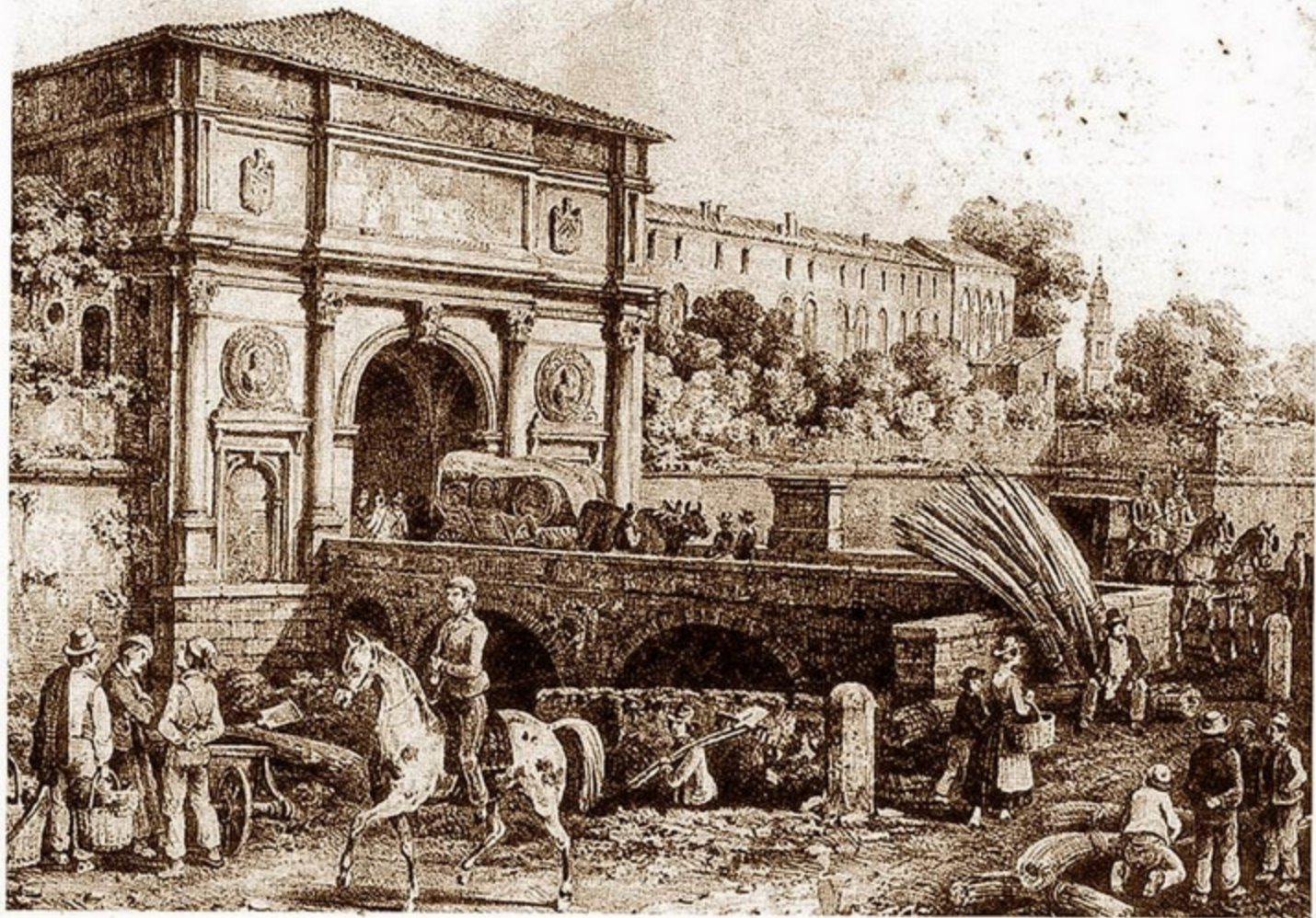

*P. Prosperini: veduta ottocentesca di Porta Savonarola, Museo Civico - Padova.*

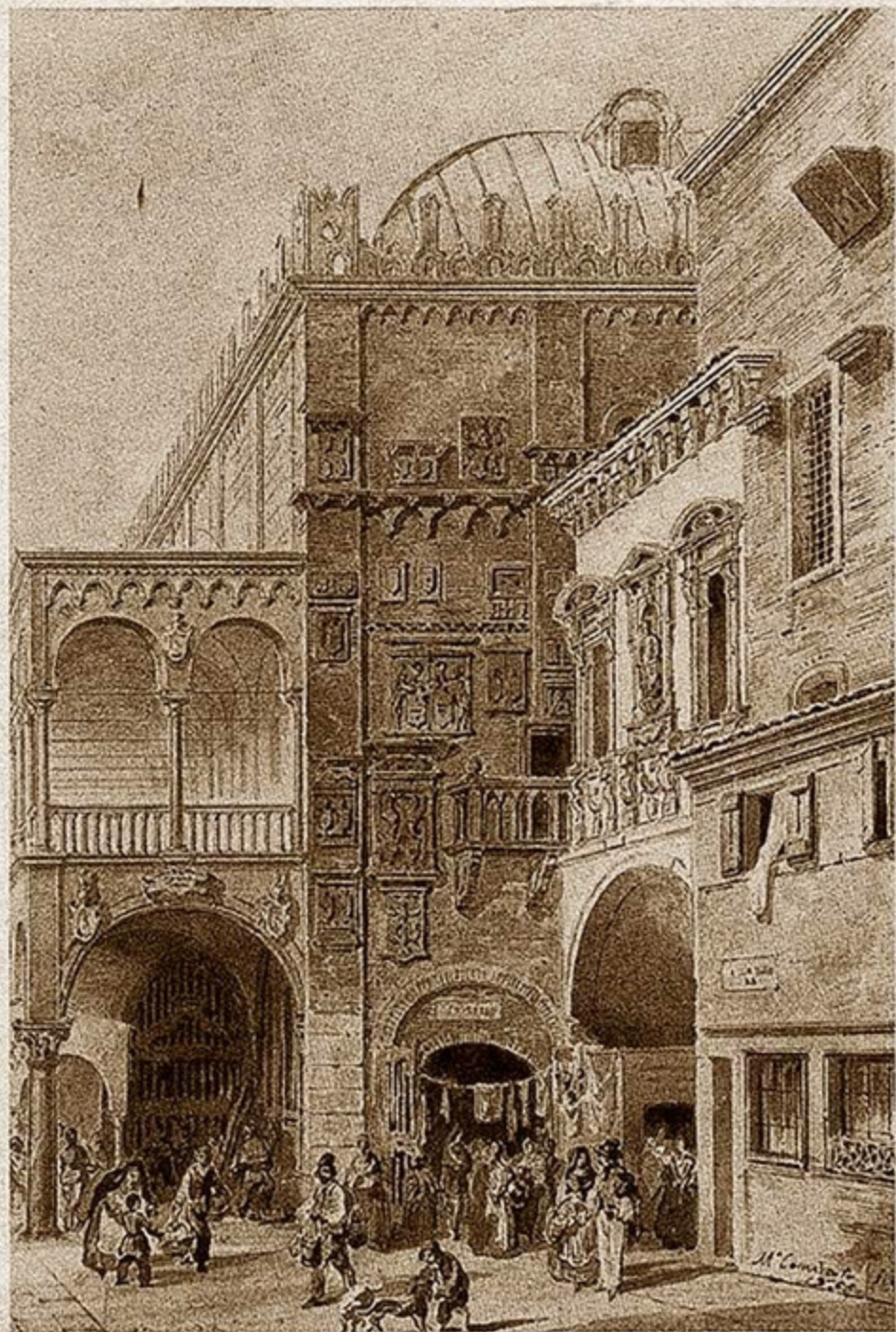

Fianco occidentale del Palazzo della Ragione prima dell'abbattimento del cavalcavia (1872) che lo congiungeva alla Prigione delle Debite.





Torlonga (Specola) G.B. Cecchini dis. Lit. Kier, Venezia.

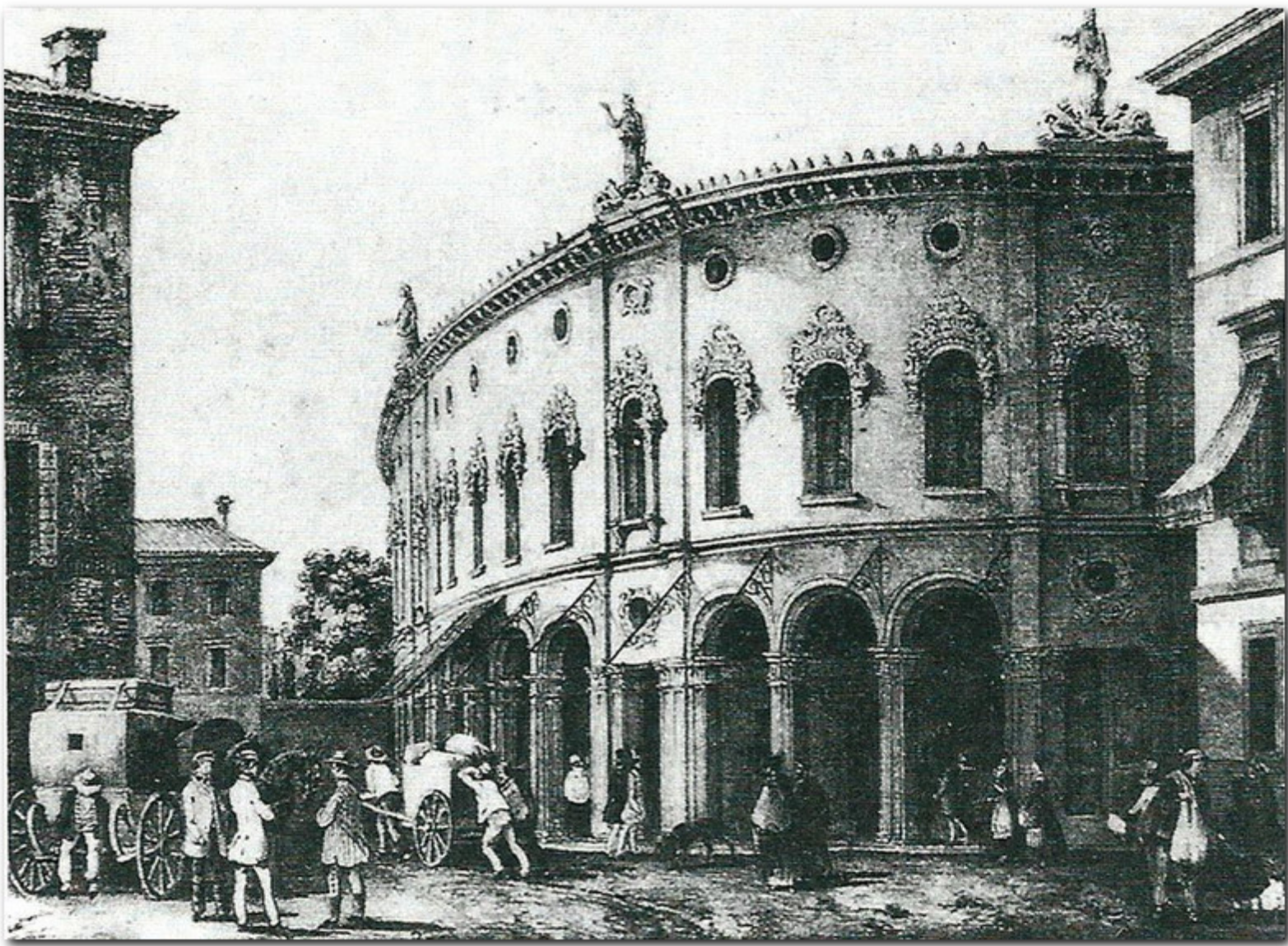











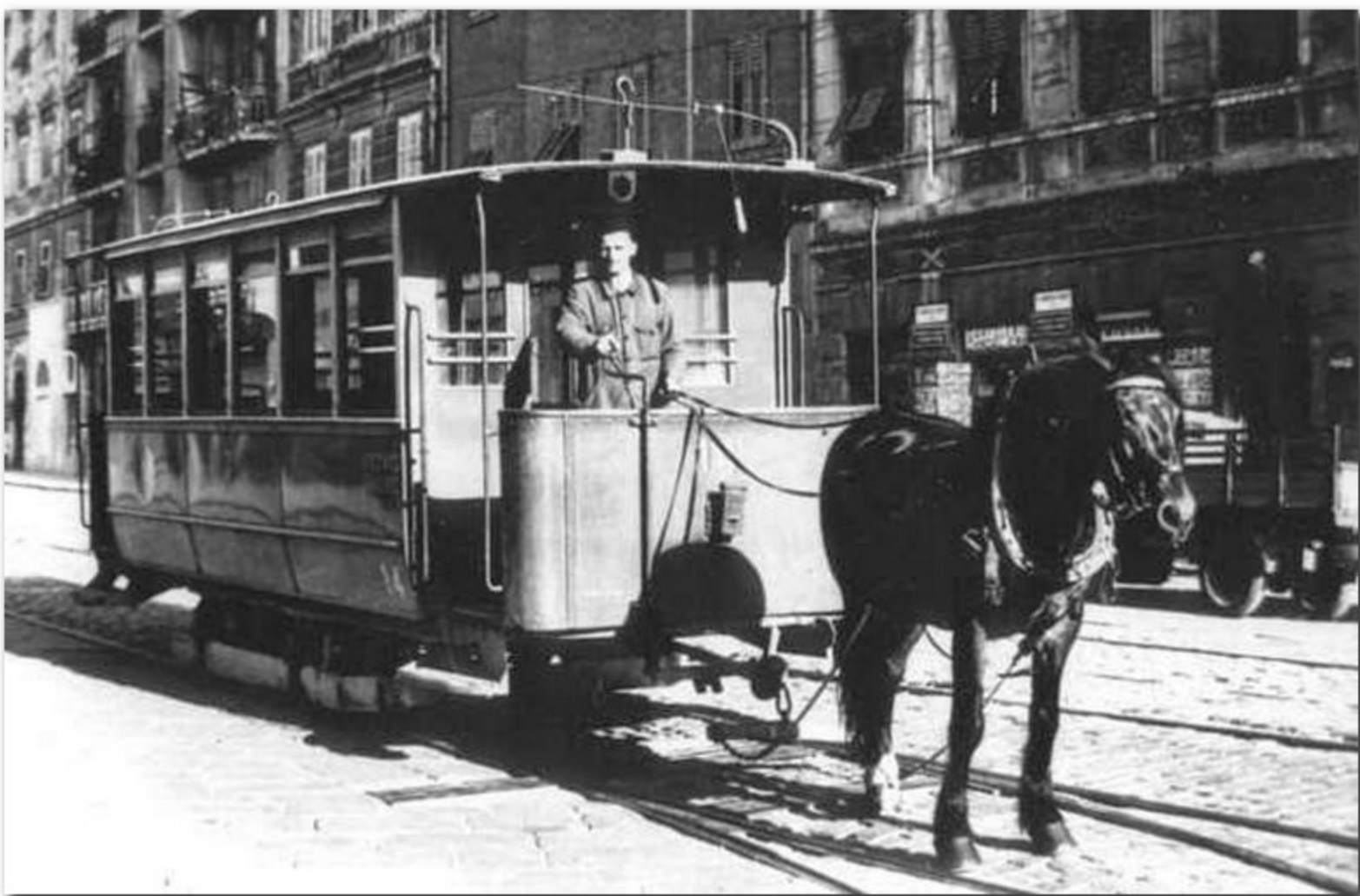



Padova - Piazza Garibaldi - 1931









Album T. - Travi del Gella.

## IMPIANTI TRAMVIARI

Ferrovia - Ponte Molino - San Fermo - Piazza Garibaldi - Prato della Valle - Bassanello	4	Giugno	1907
Ponte Molino - Piazza Erbe - Santo - Pontecorvo	7	Dicembre	1908
Barriera Mazzini - Pontevigodarzere	1	Luglio	1909
Ferrovia - Corso del Popolo - Piazza Garibaldi	2	Gennaio	1910
Piazza Signori - Manicomio - Brentelle di Sotto - Tencarola - Abano Bagni	23	Aprile	1911
Abano Bagni - Monteortone - Tramonte - Torreglia	25	Maggio	1911
Tencarola - Villa di Teolo	28	Maggio	1911
Pontecorvo - Voltabarozzo	20	Ottobre	1912
Piazza Garibaldi - Santa Sofia - Portello	16	Giugno	1914
Prato della Valle - Foro Boario	13	Giugno	1916
Bassanello - Paltana	10	Marzo	1917
Corso del Popolo - Via Tommaseo - Fiera Campioni	1	Giugno	1921
Piazza Duomo - Cimitero - Chiesanuova - Brentelle di Sopra	20	Ottobre	1921
Pontecorvo - Via Sanmicheli - Foro Boario	3	Giugno	1922
Ponte Molino - Barriera Trento	12	Aprile	1926

## IMPIANTI FILOVIARI

Piazza Garibaldi - Ospedale - Voltabarozzo	21	Aprile	1937
Ferrovia - Santo - Pontecorvo - Prato della Valle	1	Giugno	1937
Ferrovia - Pedrocchi - Bassanello - Paltana	1	Giugno	1940
Corso del Popolo - Via Foscolo - Fiera Campioni - Stanga	1	Giugno	1948
Via Sanmicheli - Campo Appiani	11	Ottobre	1950
Prato della Valle - Via Cavalletto - Via in Vanzo - S. Croce	14	Aprile	1951
Via Risorgimento - Arcella - Pontevigodarzere - Castagnara	22	Maggio	1951
Piazzale Stazione	22	Maggio	1953
Ponte Molino - Barriera Trento - Cimitero - Chiesanuova - Brentelle di Sopra	25	Ottobre	1953
Bassanello - Guizza	6	Giugno	1954
Via Cavalletto - Barriera Saracinesca - Brentelle di Sotto - Tencarola	6	Dicembre	1954
Brentelle di Sopra - Sarmeola	19	Maggio	1955
Campo Appiani - Ponte 4 Martiri	17	Dicembre	1955
Ospedale - Via Gattamelata - Via Palesa	10	Settembre	1957
Arcella - Via Vecellio	25	Settembre	1957
Santa Sofia - Via Belzoni - Stanga - San Lazzaro - Ponte di Brenta	25	Aprile	1959
Viale Mazzini - Via Giotto - Ponte Garibaldi	25	Aprile	1959



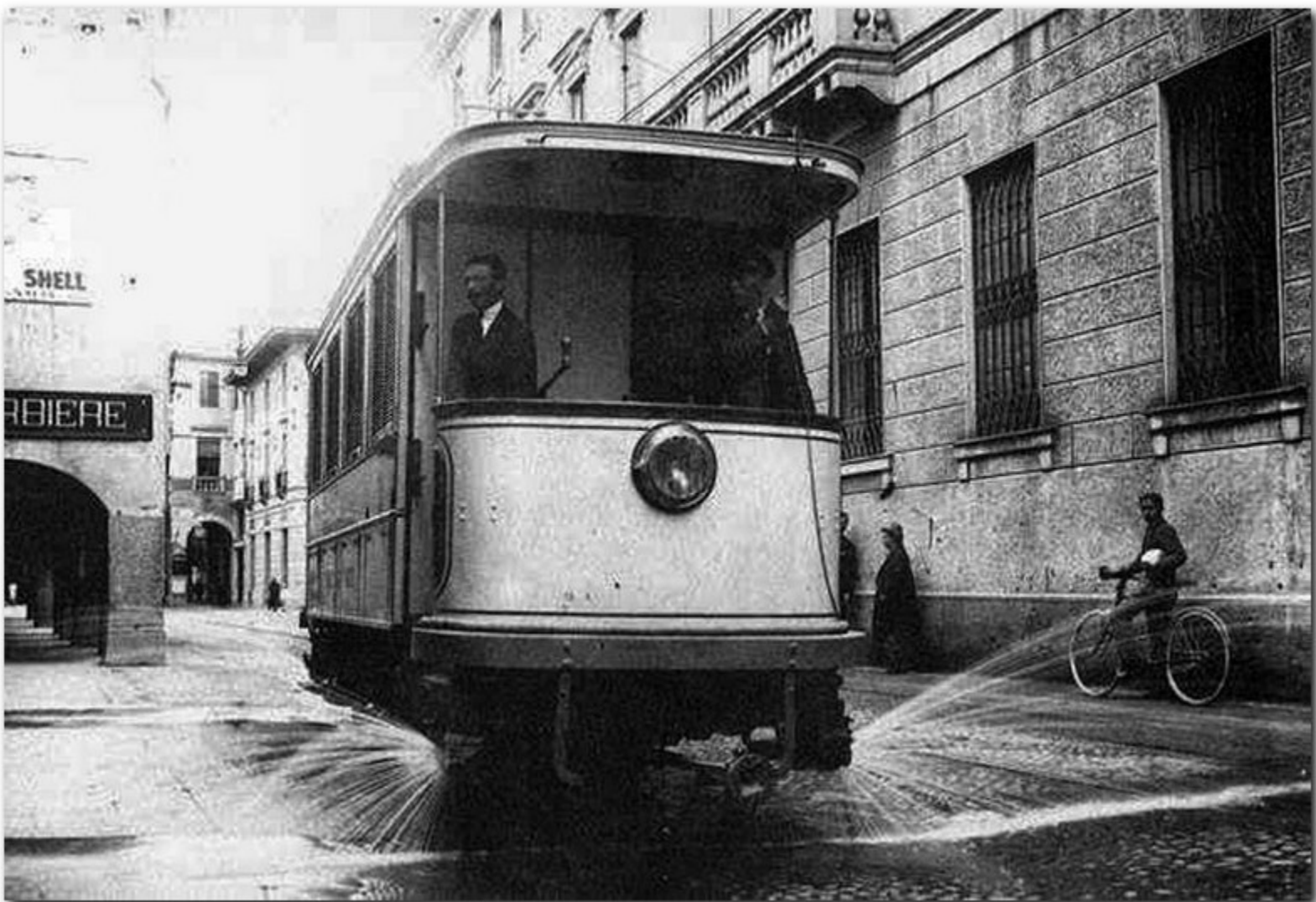

SHELL

BIERE

Padova - Viale della Stazione e Tram]Elettrico  
Padova-Vigodarzere



Padova - Viale della Stazione e Tram]Elettrico  
Padova-Vigodarzere



Padova - Piazza Garibaldi - Trambaia Padova-Venezia





Palazzo dell'Università







Padova - -via VIII Febbraio



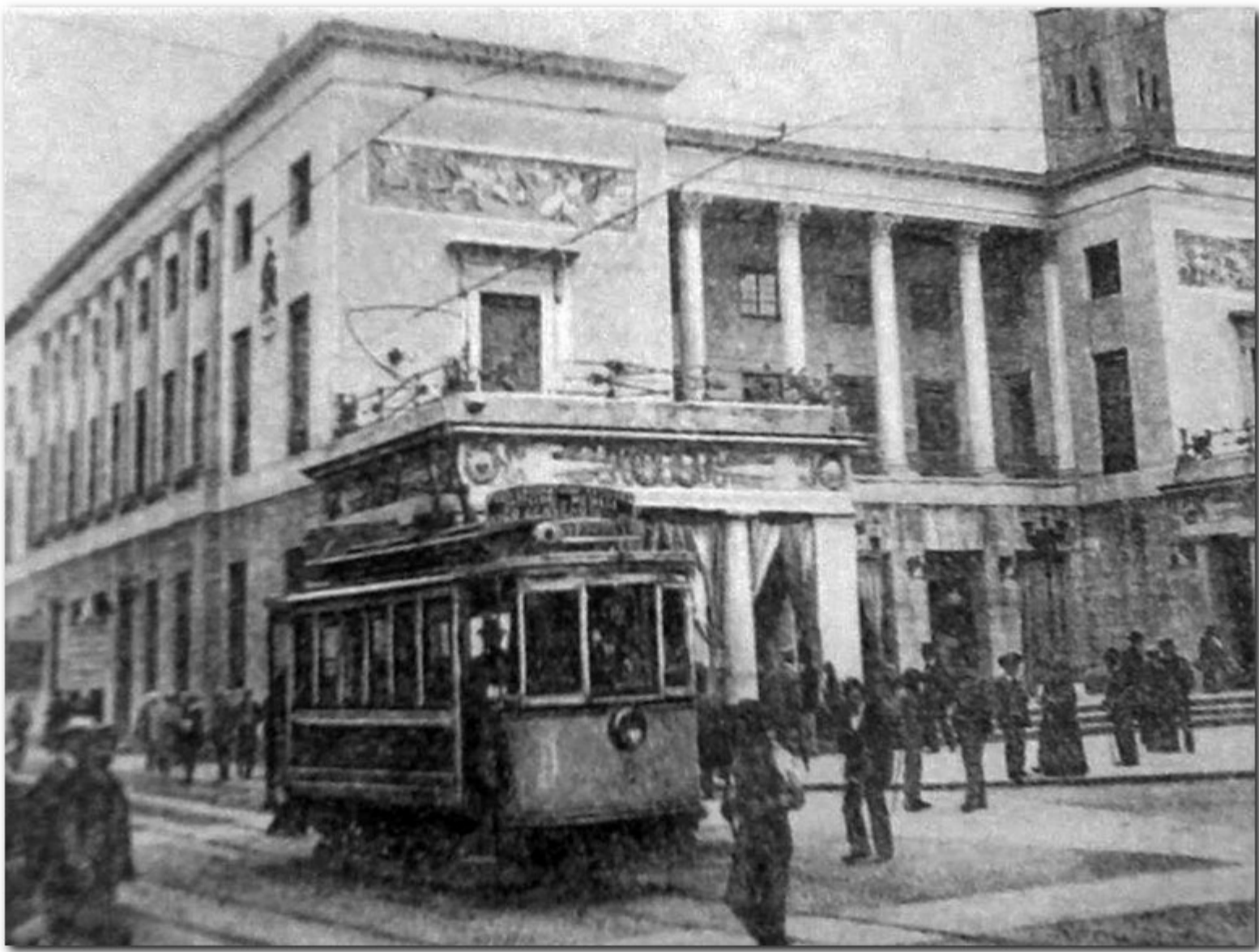



*Padova - Via VIII Febbraio - Palazzo del Municipio*



*Padova - Via VIII Febbraio - Palazzo del Municipio*

Padova - Via Altinate











Padova - Via Cassiapietta.



Padova - Viale Cavallotti al Bassanello



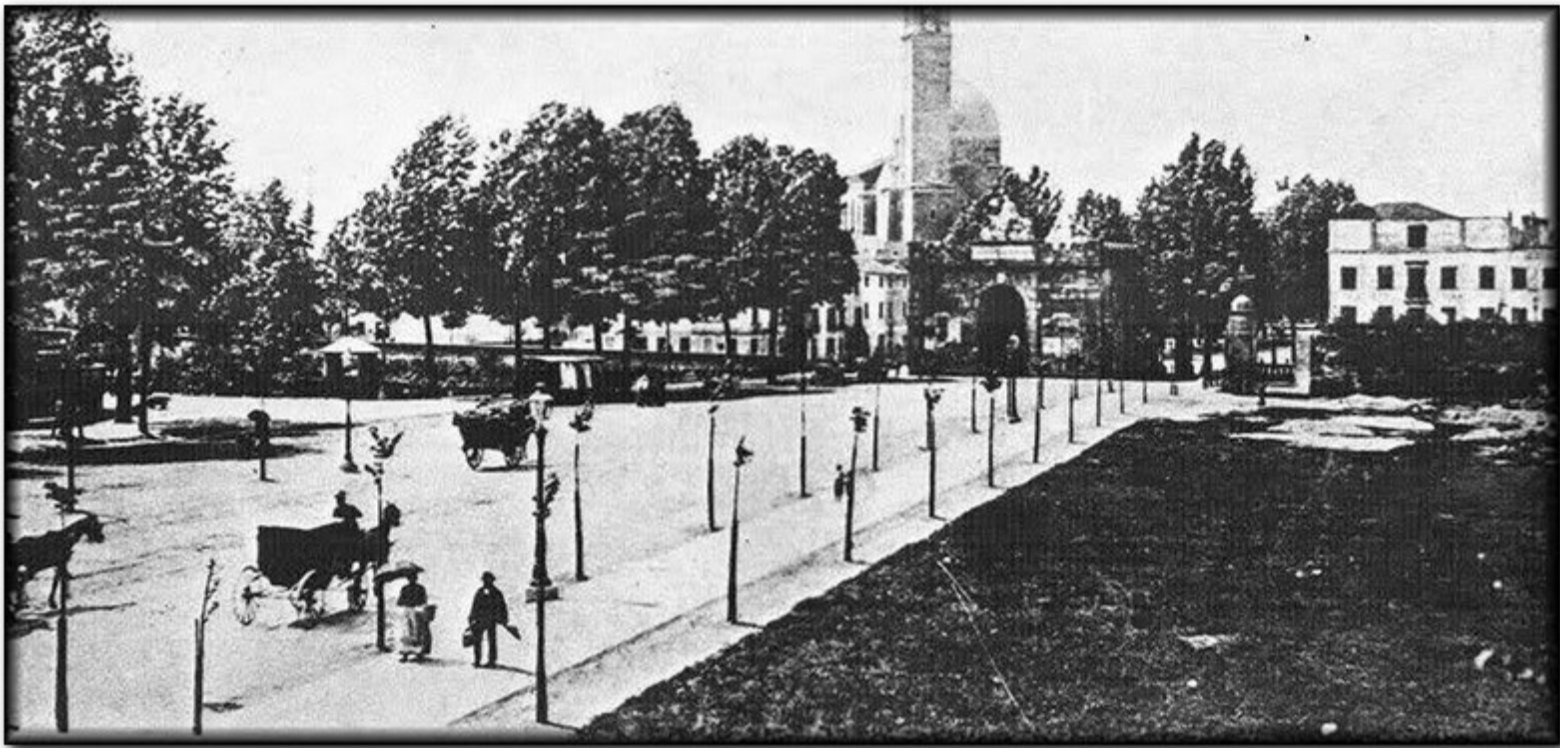





Padova - Via Cocciapelli.





**MAGAZZINI MOBILIO**

**STOFFE  
ADDOBBI  
COMPLETI**

*Scelte di Vienna R.*

**DITTA G. ROMANO**  
VIA SPIRITO SANTO  
**CASSE FORTI 1766**  
SICURE CONTRO IL FUOCO

**MAGNI & COMP.**  
CAMPO DI GALLO VICENZA CAMPO MARZIO  
FABBRICHE

CONCIMI e PRODOTTI CHIMICI  
RAPPRESENTANTI IN PAVIA

**ARNOLDO SALOM**  
N. 21 (M) TEATRO GARIBOLDI, 302

**GRANDE RISTORANTE**  
**STORIONE**  
COLAZIONI e PRANZI, PREZZI FISSI  
ED ALLA CARTA  
VINI NAZIONALI ED ESTERI  
DEPOSITO DELLA RINOMATA  
**BIRRA**  
DREHER





Padova - Via Dante e Torre di Galileo



GENS <http://gens.labo.net> Torre di Galileo





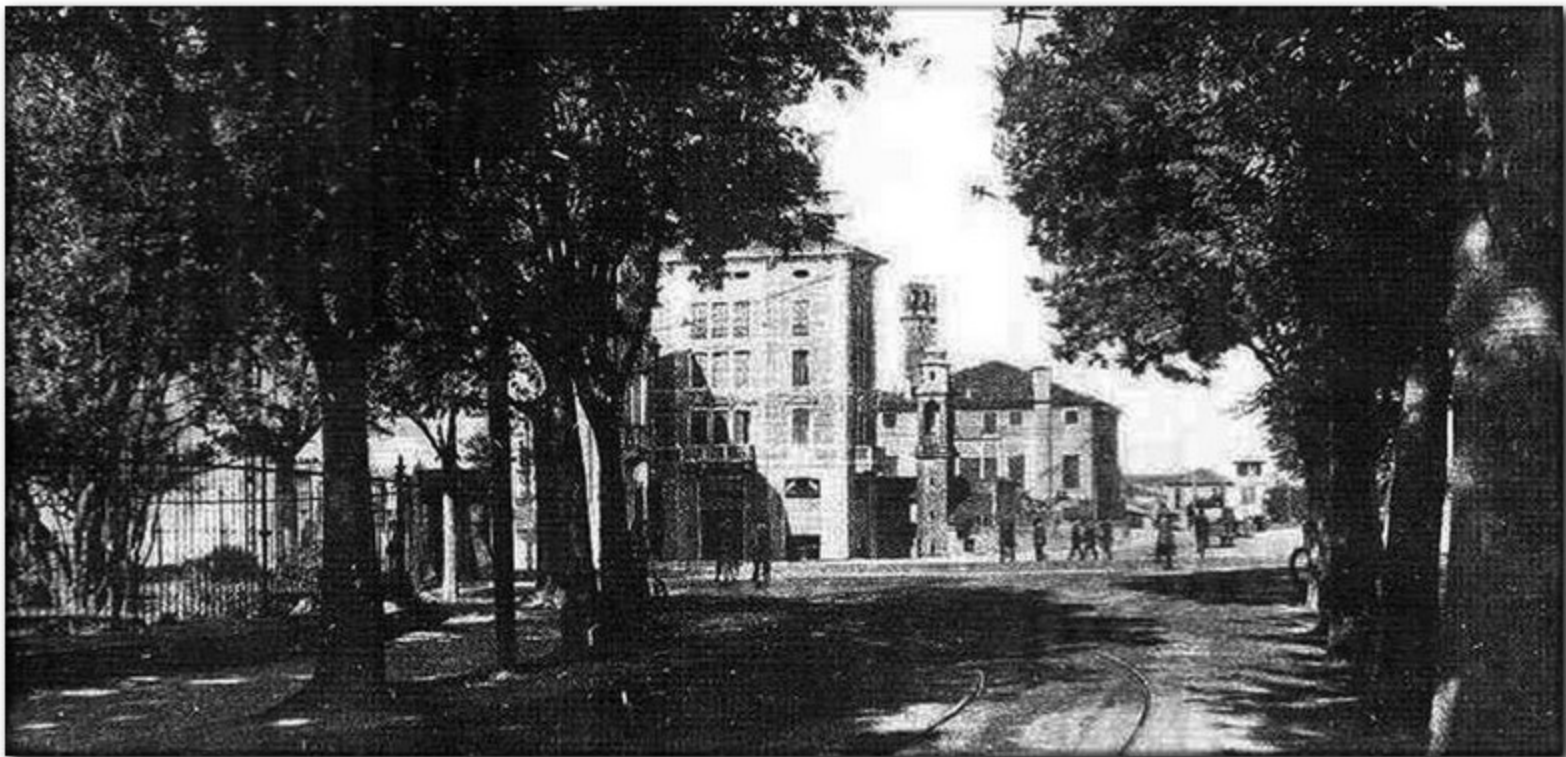

















Padova - Via e piazza San Martino





*Ingresso dell'VIII Fiera Campionaria*



