



Tino Brugnotto





San Giacomo - Padova

Tino Brugnotto

natura tipicamente
viva che ricompare
ma viene disincantata
l'ambiente dell'uomo
in un colore dalle

gitterliche di
e degli opposti di
nostro di un

nei riverberi
e di pulcra
ritorno alla
vibrante
l'emo

uni

«La collezione ingresa sulla tela rappresenta per Brugnotto una ferma volontà di ricerca - di azione della forma - un tentativo ben riuscito, del resto, nel far emergere a piccoli tratti, con tocchi pastosi, l'immagine o più immagini che appaiono alla memoria, non come sterili ricordi, ma come fresco e spontaneo forma di vita. Le sue composizioni sfiorano in una schemata prestabilita che si realizza poi, in pura armonia. C'è vitalità in questi motivi espressivi, nasce da una spinta interiore personalissima. Il pittore Brugnotto non è mai fermo, la sua tecnica produce ampi respiri e si rinnova in piccoli movimenti. Il suo sguardo indaga bellezze inconsuete e lo fa apparire, più tardi, dopo un'elaborazione ulteriore in irreali apparizioni. Rivela una fantasia che si tramuta in realtà, una realtà che trasfonde desideri e pulsioni.

Carla Rudder

una Padova Allegra e viva quella che ti propone Valentino Brugnotto nelle sue opere, monumenti storici, vicoli di città, prendono nuova vita sotto le sue abili mani, con un tratto gestoso per la prospettiva, con sapienti accostamenti di colori sempre vivaci, mai stitici ma sempre attento a ricogliere i piccoli disastri dell'osservatore.

E così dal suo geniale rimbombano luoghi famosi oppure recondite vie del centro città, dimenticate ormai dal più, con gli inimitabili colori, ricchi di particolari, in tutto scanditi con un sapiente accostamento cromatico. Ma l'innovativa e positiva visione del quotidiano, come se per Valentino Brugnotto non esistessero mai giorni grigi.

Mario Benini

Padova, con le sue vie, monumenti e magnifici spazi, è sempre presente nelle opere dell'artista Tino Brugnotto, e nei corsi della sua vita la rivive per i suoi esperimenti tecnico-pittorici. Città in cui vive sin dall'infanzia, ma anche luogo in cui rifugiarsi dallo stress quotidiano per ritrovare il proprio equilibrio interiore. Padova viene ritratta negli anni giovanili in maniera naturalistica per poi giungere all'attuale visione stilizzata e multicolore del pittore maturo. La evoluzione nella rappresentazione del reale che nasce dalla graduale fusione tra le stile tribonico-geometrico di sovrapposizione di tasselli pittorici, nelle nature morte dipinte negli anni 50 ed il naturalismo del periodo giovanile.

Riccardo Brugnotto



Tino Brugnotto



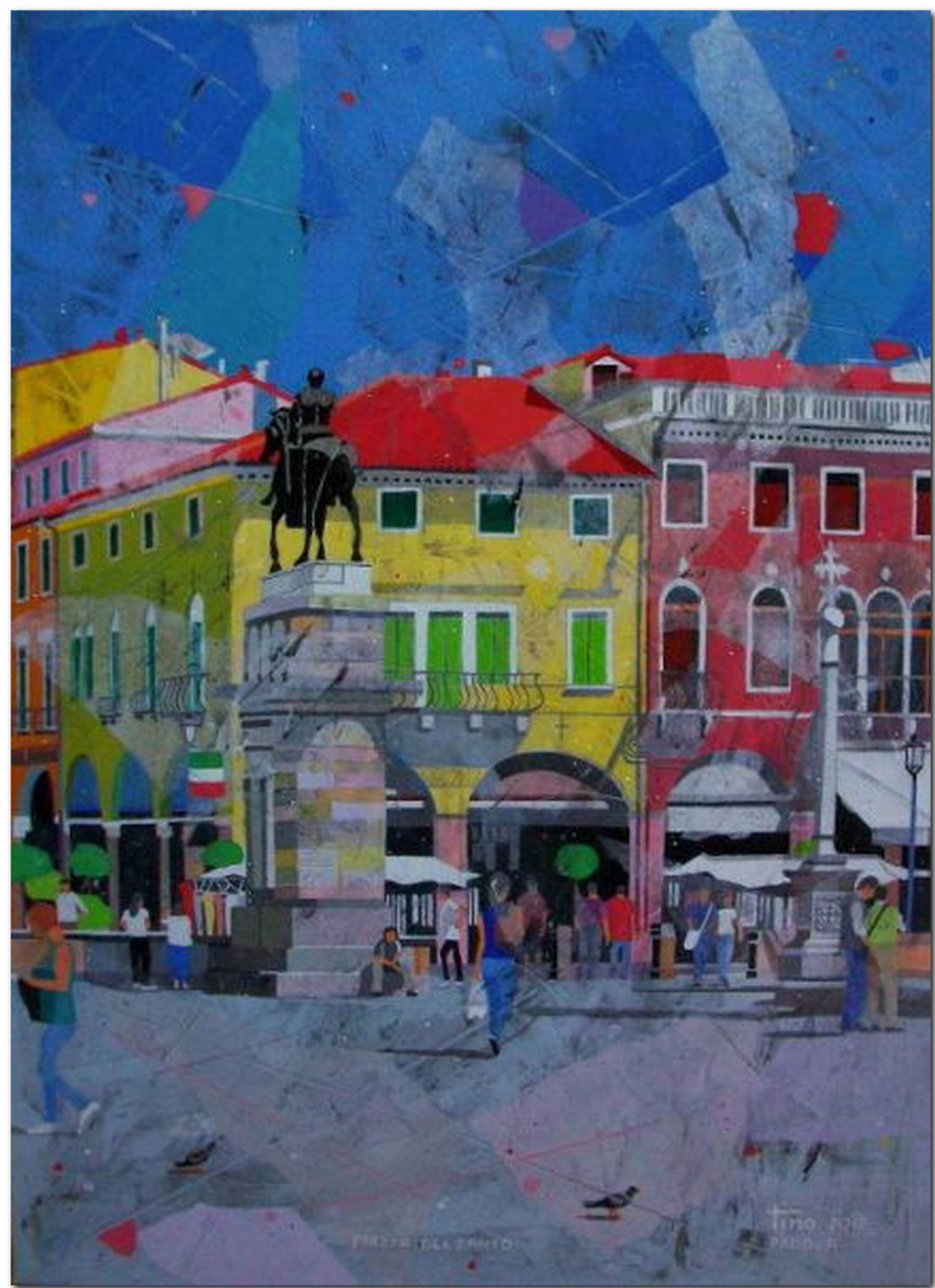

PIZZA DELLA SANITA'

TINO ZOFF
PADOVA

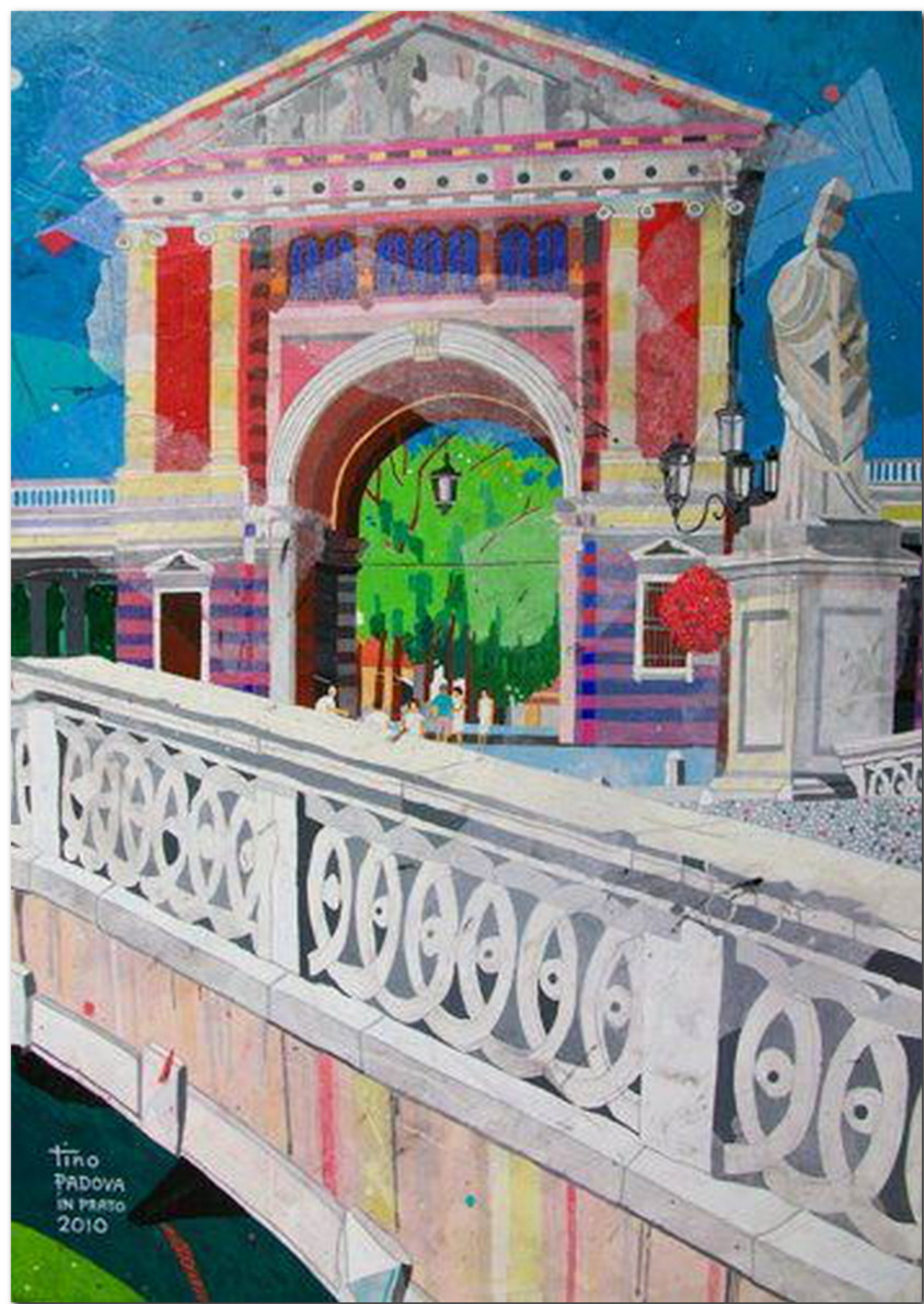

tino
PADOVA
IN PRATO
2010

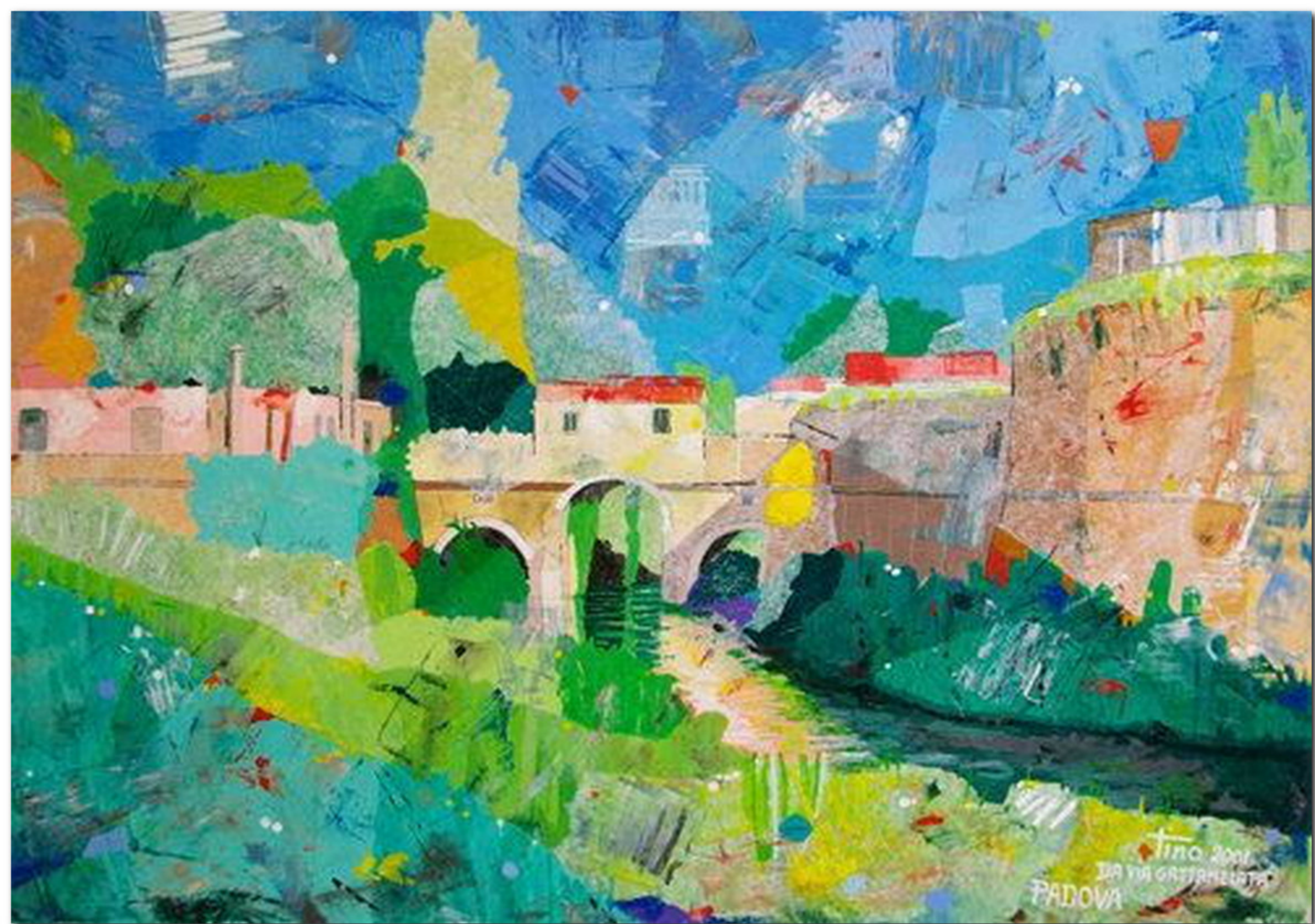

tino 2001
DA VIA GATTAMELATA
PADOVA



PADOVA

PASSEGGIANDO VERSO IL CRIVÉ

tino 2011



Tino 2011
PADOVA
DELEGATO
APTURY

FIERA DELLA FRUTTA PER FANTASIA E LAZZARINI



PRDOVA

VIA S. CLEMENTE

TINO 2011
DEDICATO A CHIARA

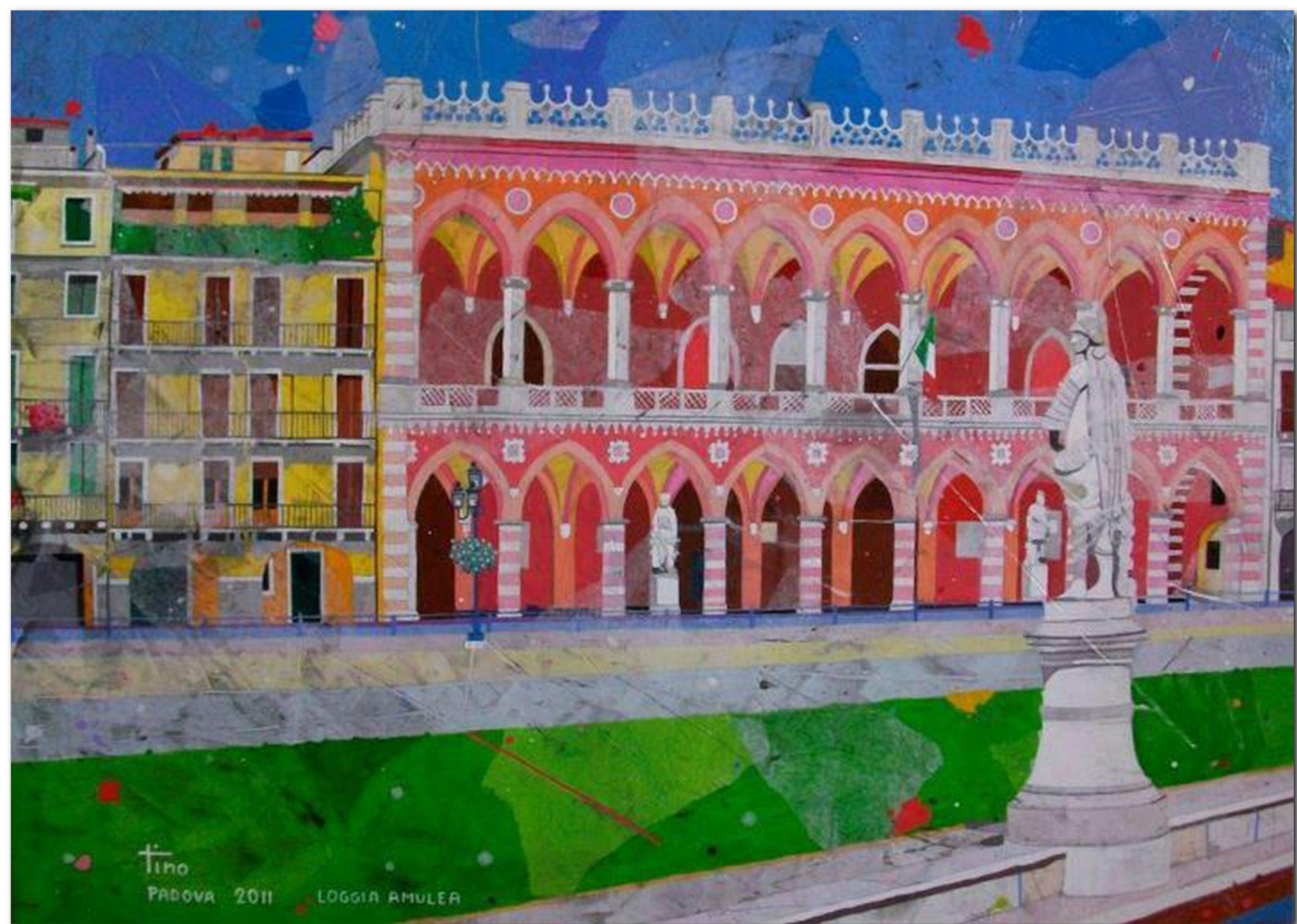

†ino

PADOVA 2011 LOGGIA AMULEA





Tino
91

1991



Tino 2004
PADOVA - PERMITANI



PIAZZA TIR GEMELLI

lino PADOVA 2011
OPUSCOLO A CURA DI VINCENZO





Tino
PADOVA
1988 VALACCHIA E VALLERZELLA

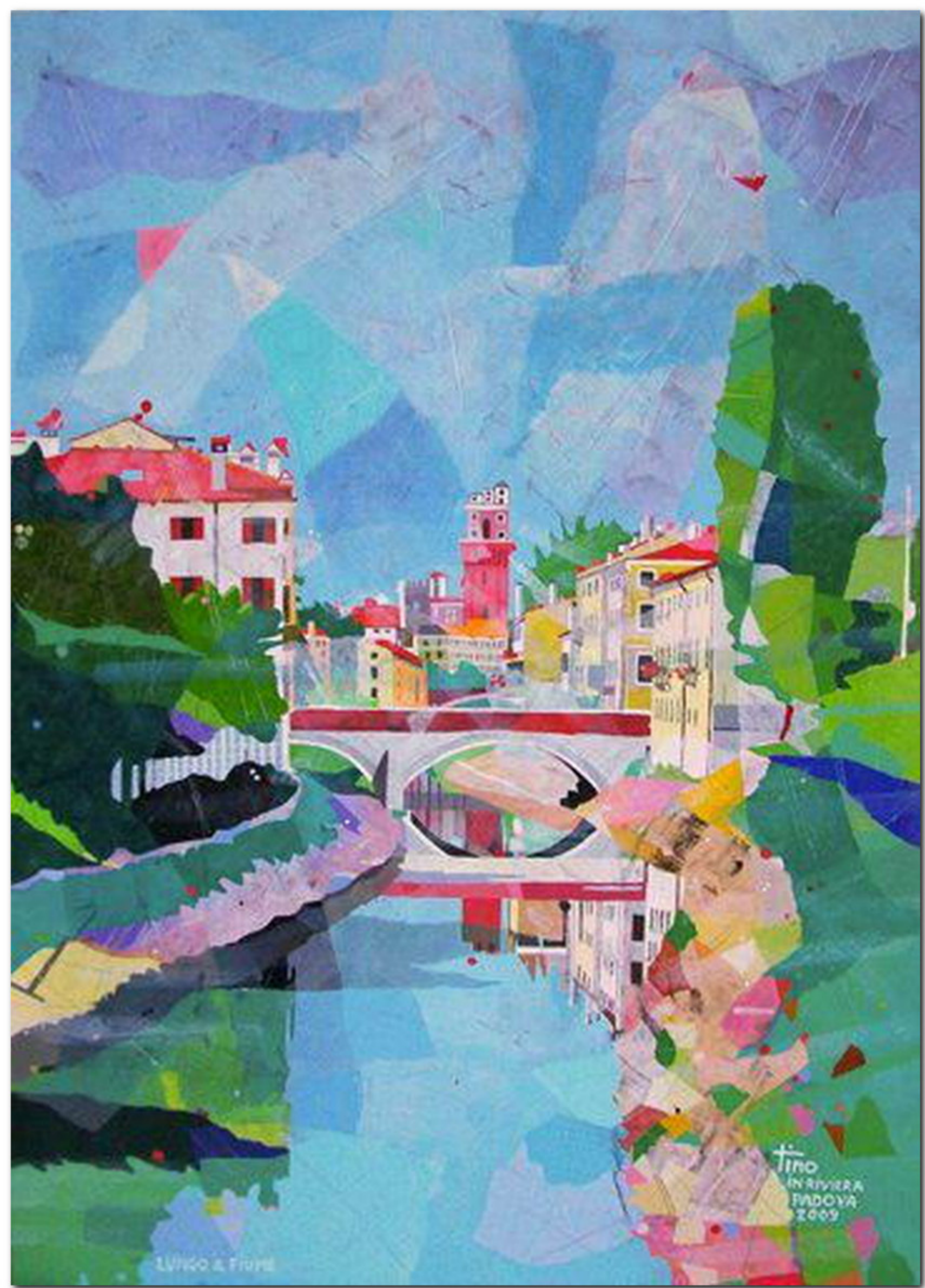



Ilirio
LA FONTANA
IN PIAZZA
2005



TINO
PADOVA
VIA ALFONSO
2006



Tino 2011
PADOVA
DEGRATO
A PERRY

PANZA TELUFRUTTA PREDIVITIVICA LADE KAL

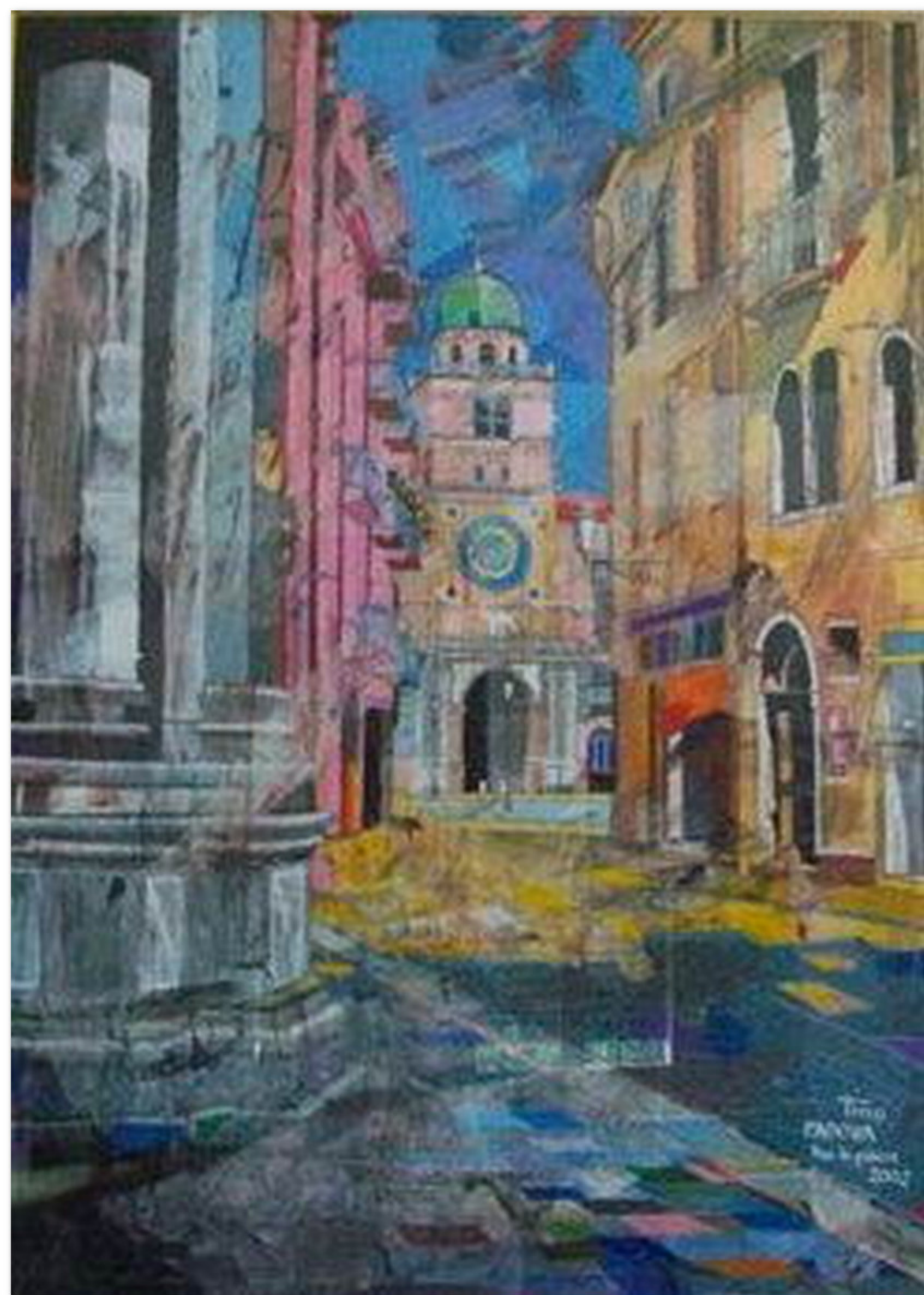

Timo
PAINA
New York
2007

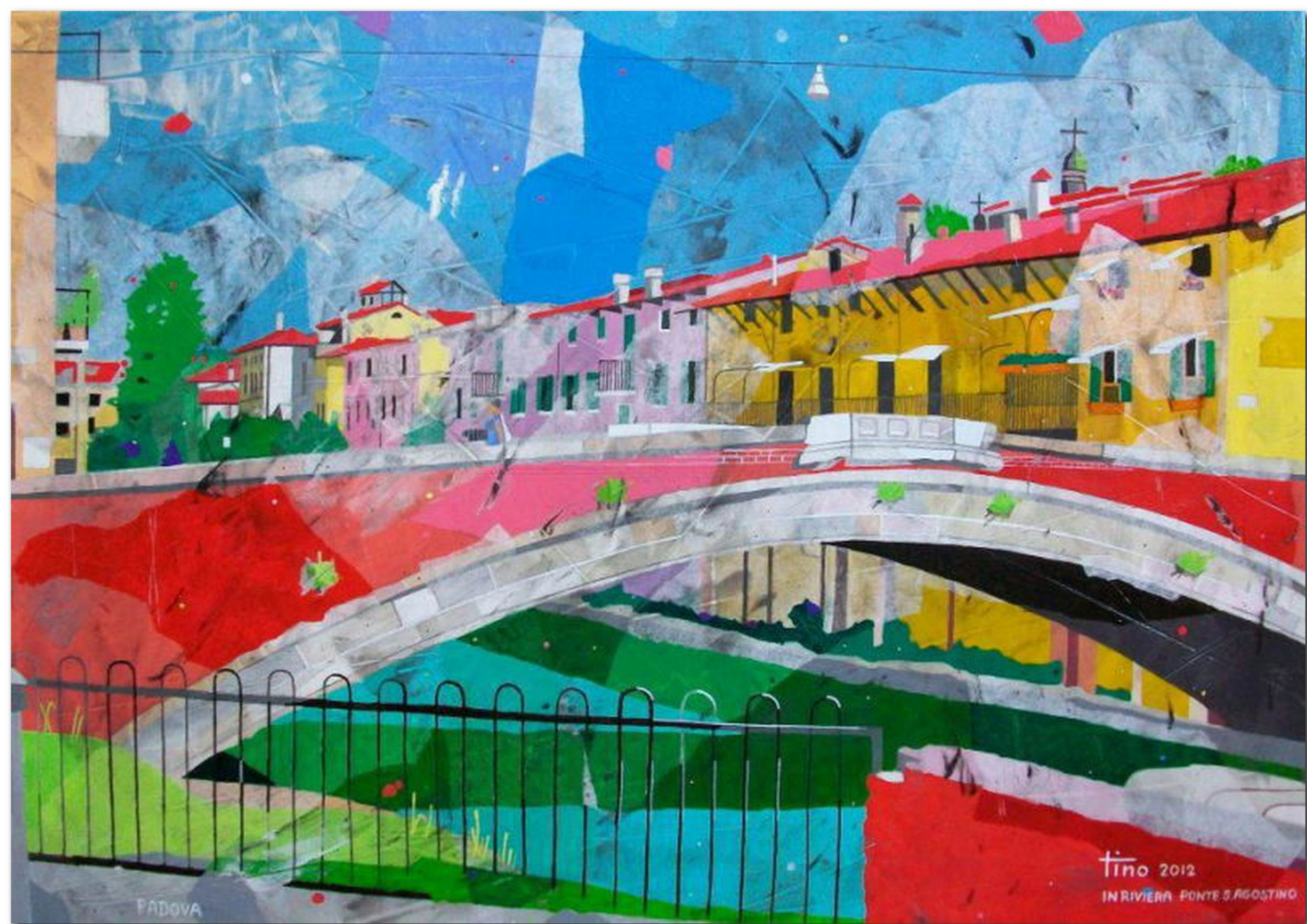

PADOVA

tino 2012
IN RIVIERA PONTE S. AGOSTINO

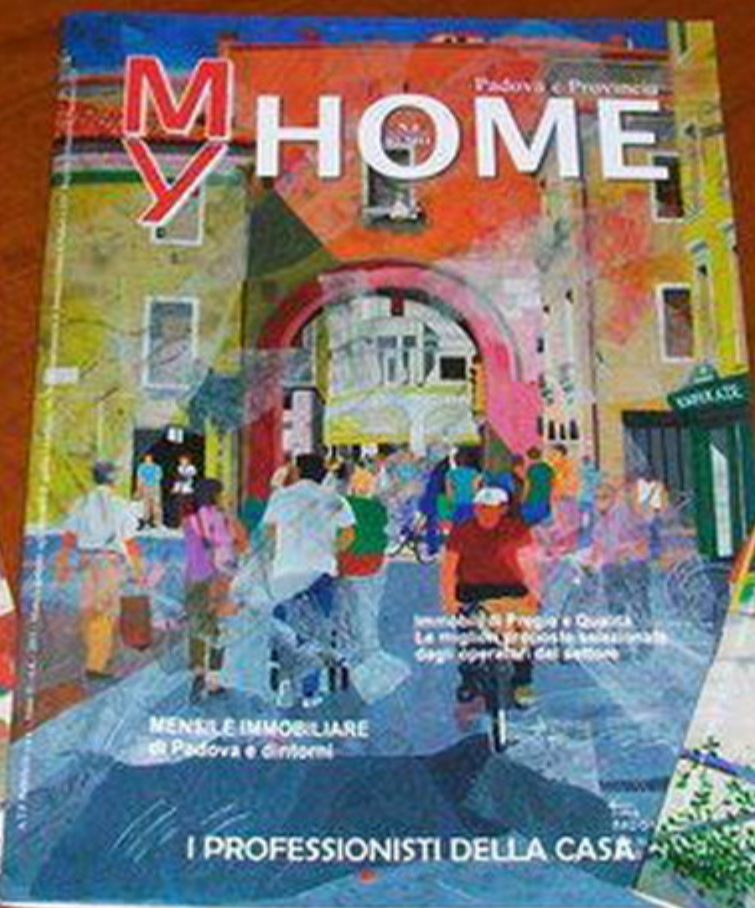
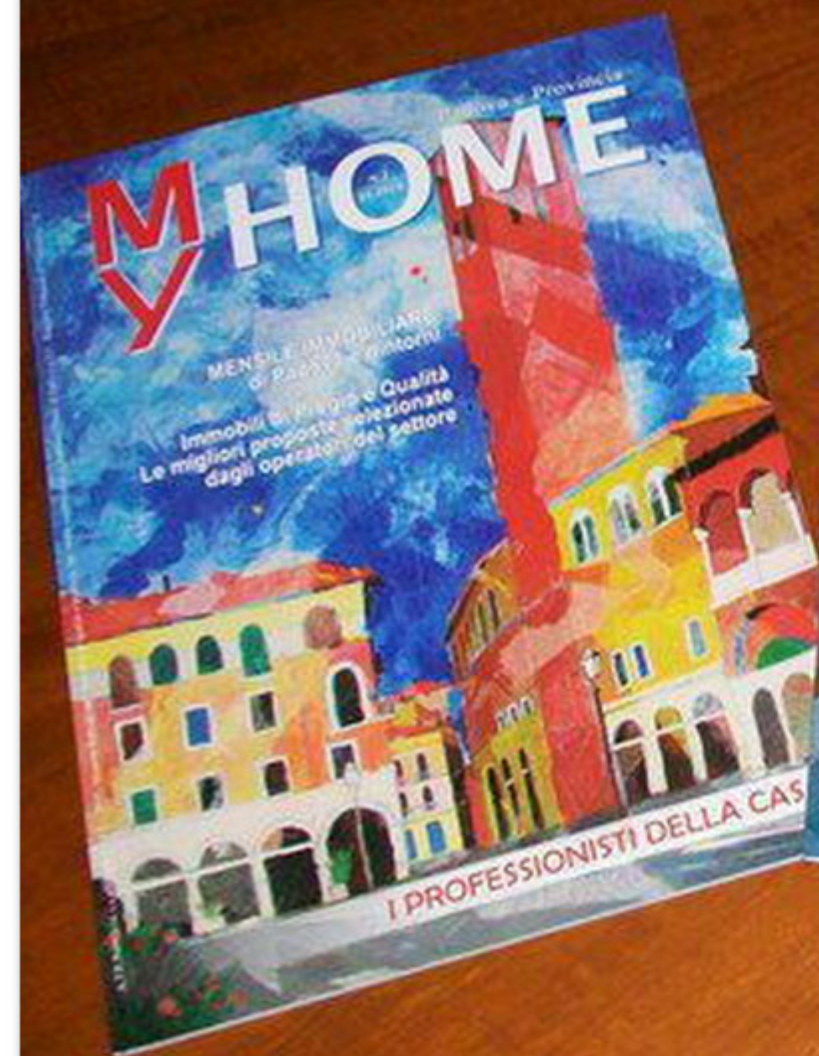



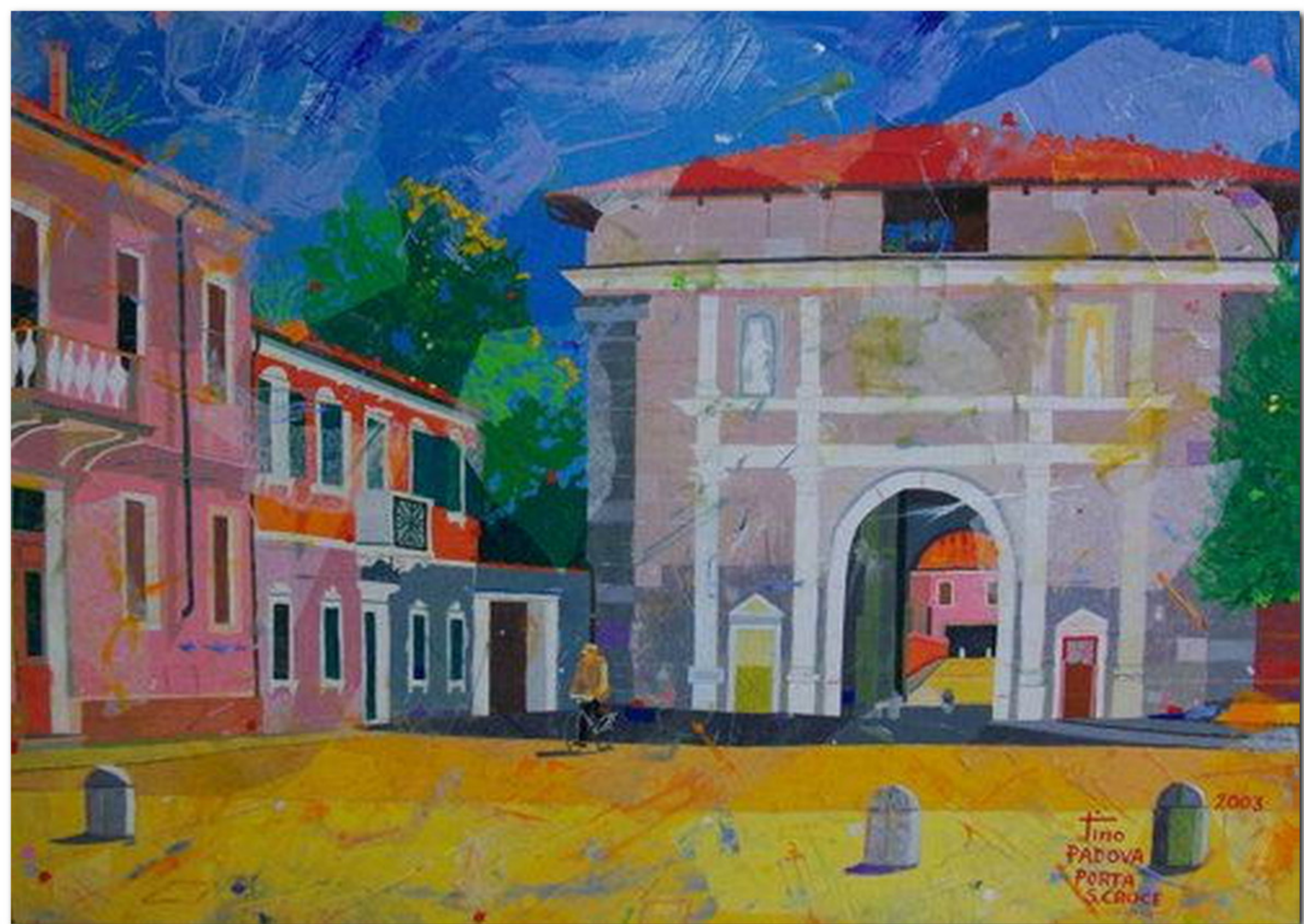

2003
Tino
PADOVA
PORTA
S. CROCE

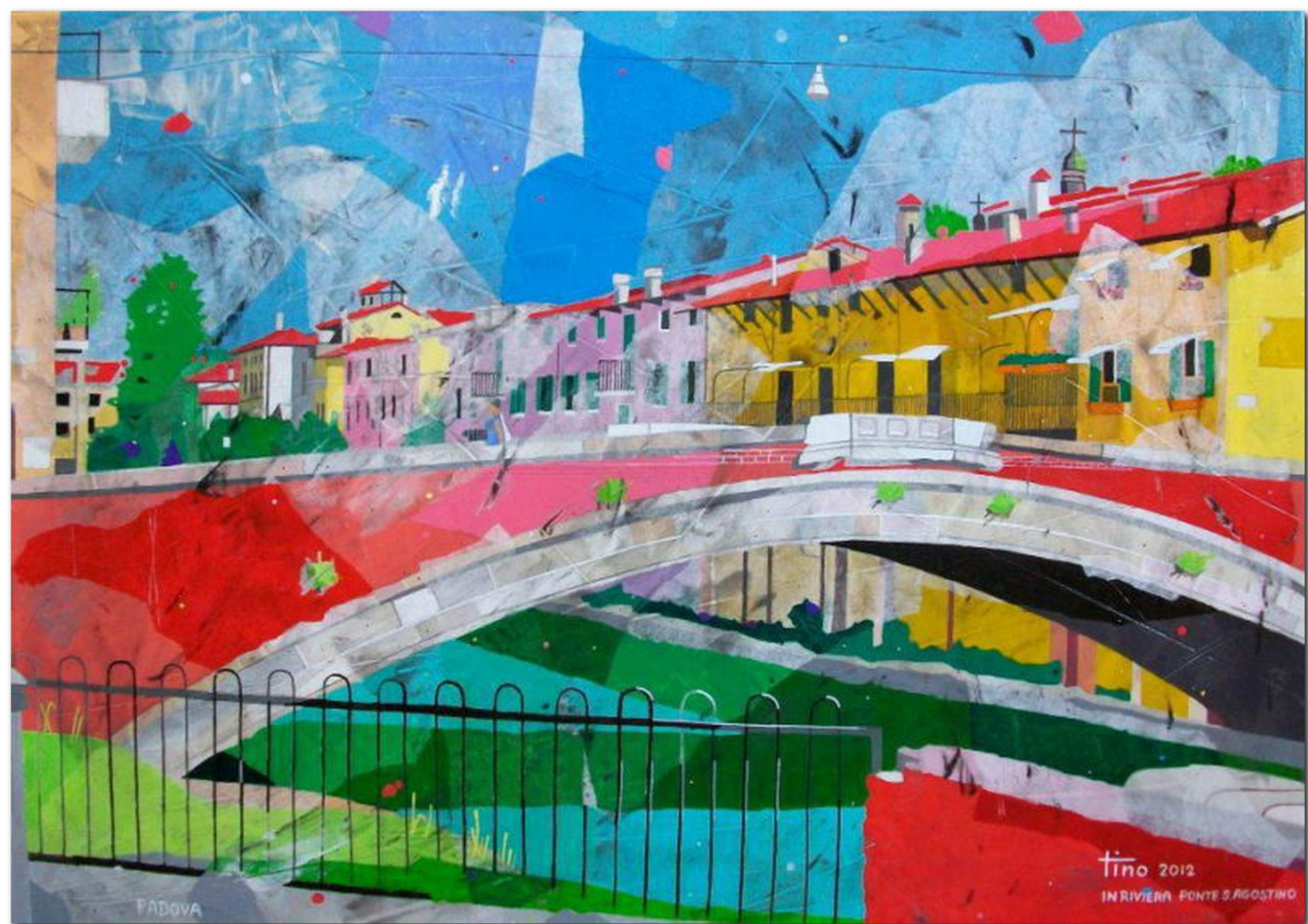

PADOVA

tino 2012
IN RIVIERA PONTE S. AGOSTINO

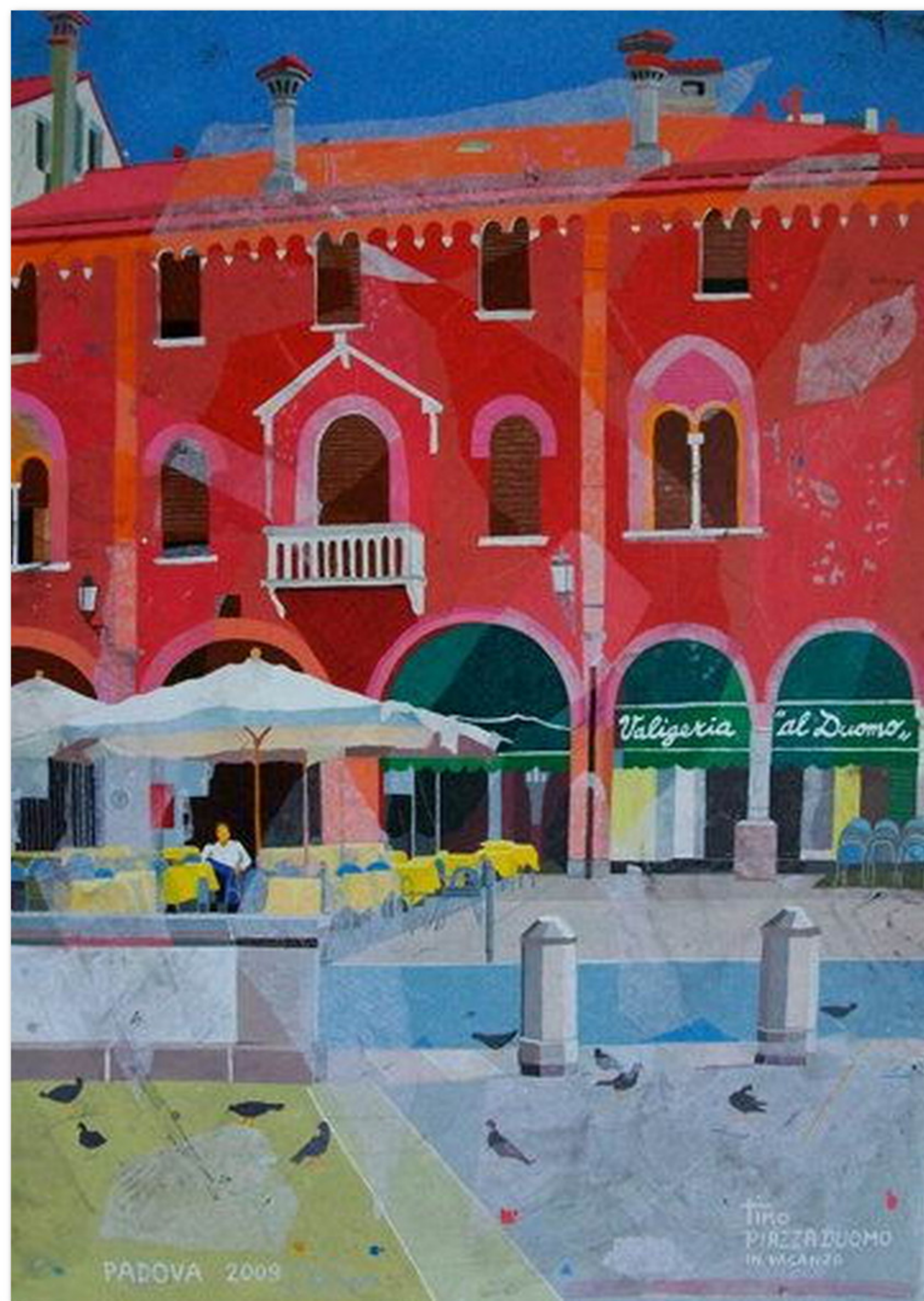

PADOVA 2009

TIRO
PIAZZADUOMO
IN VICANZO



PADOVA 2009

tiro
VIA S. IWCIA

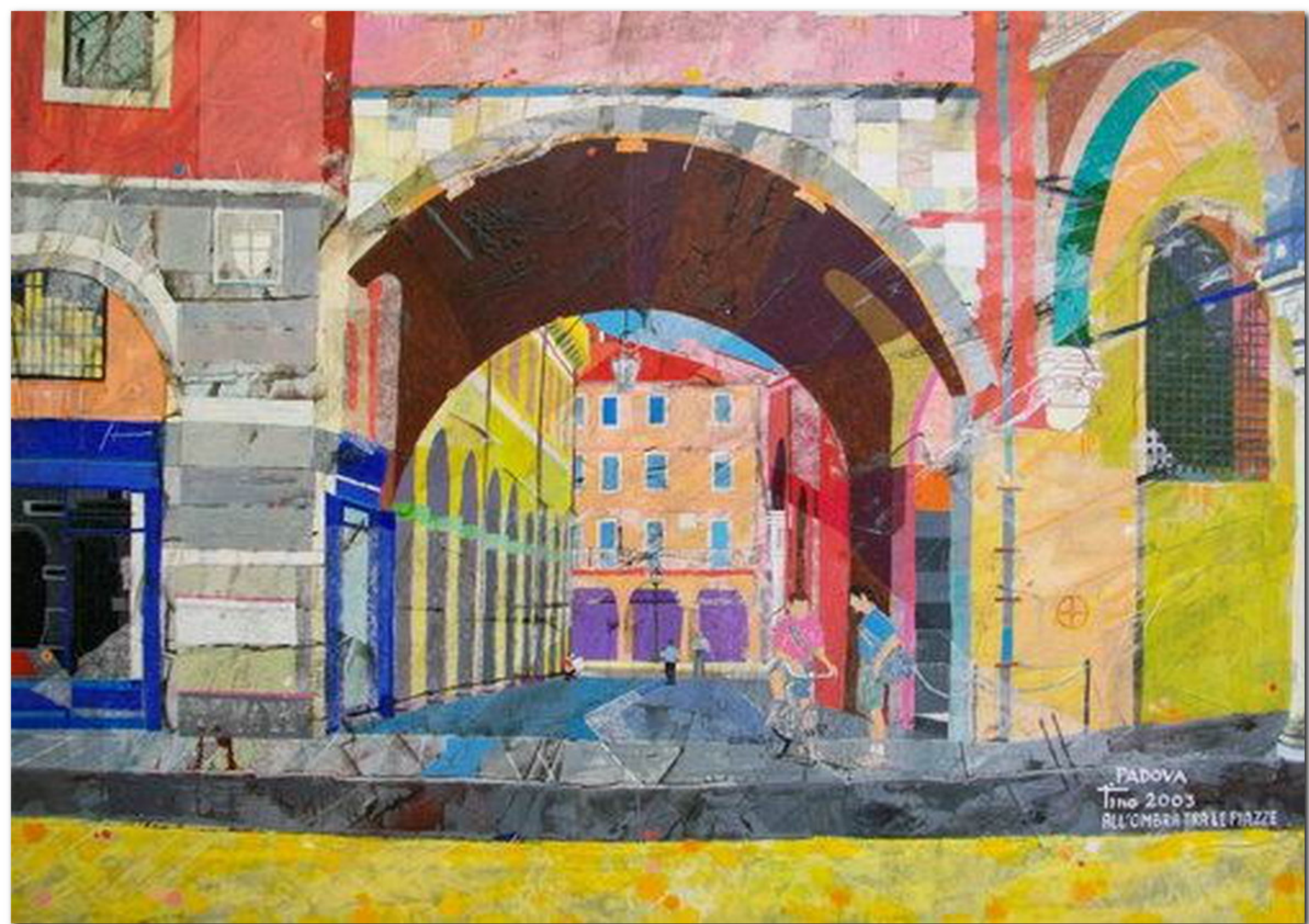

PADOVA
Tino 2003
ALL'OMBRA TORRE E PIAZZE



Tino
2007
11x22x30cm
2007
TINO 2007



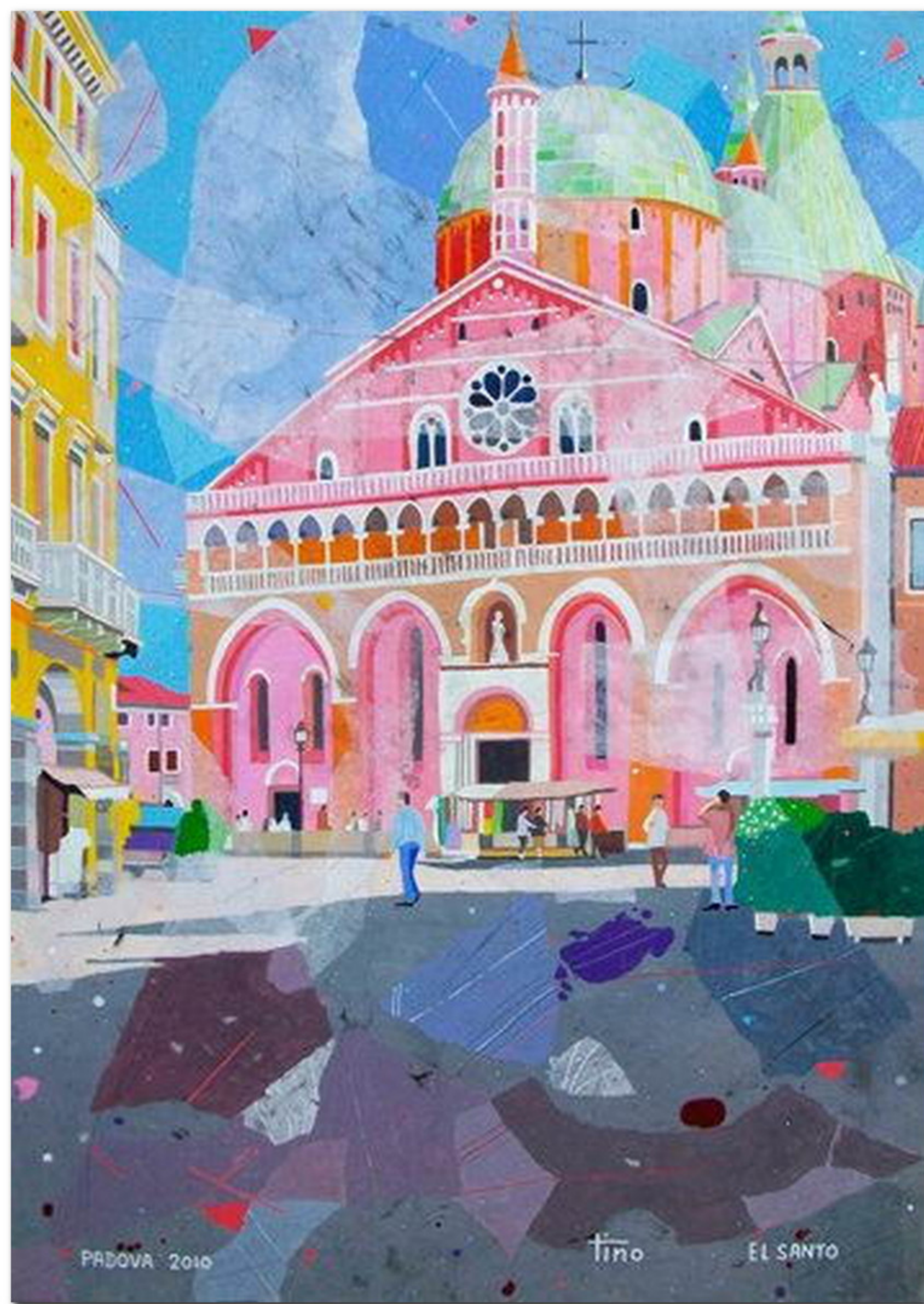

PADOVA 2010

tino

EL SANTO

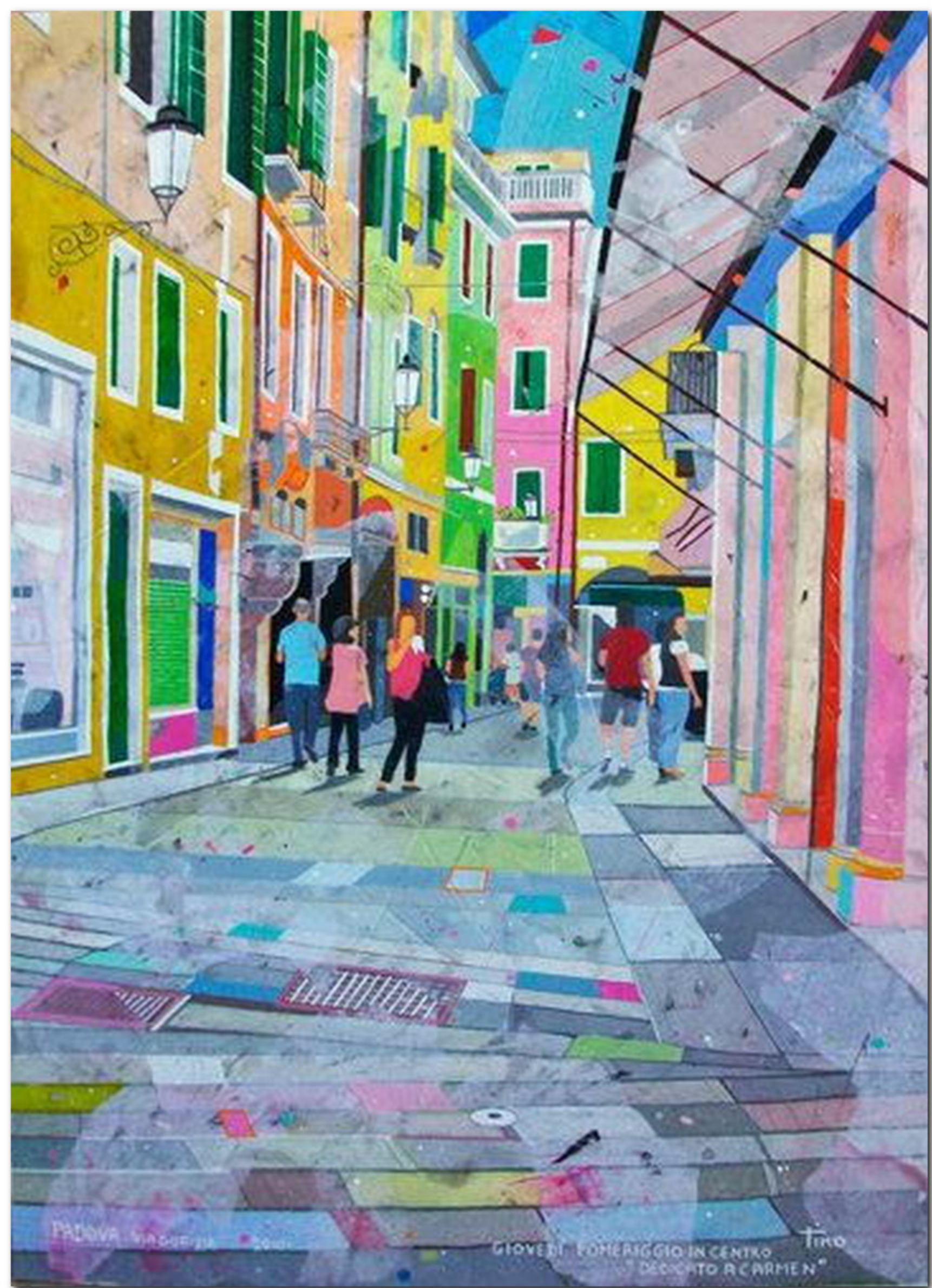

PADOVA Via Garibaldi 2001

GIOVEDÌ FONERIGGIO IN CENTRO
DEDICATO A CARMEN

Tino





PADOVA

PASSEGGIANDO VERSO IL CAFFÈ

Tino 2011

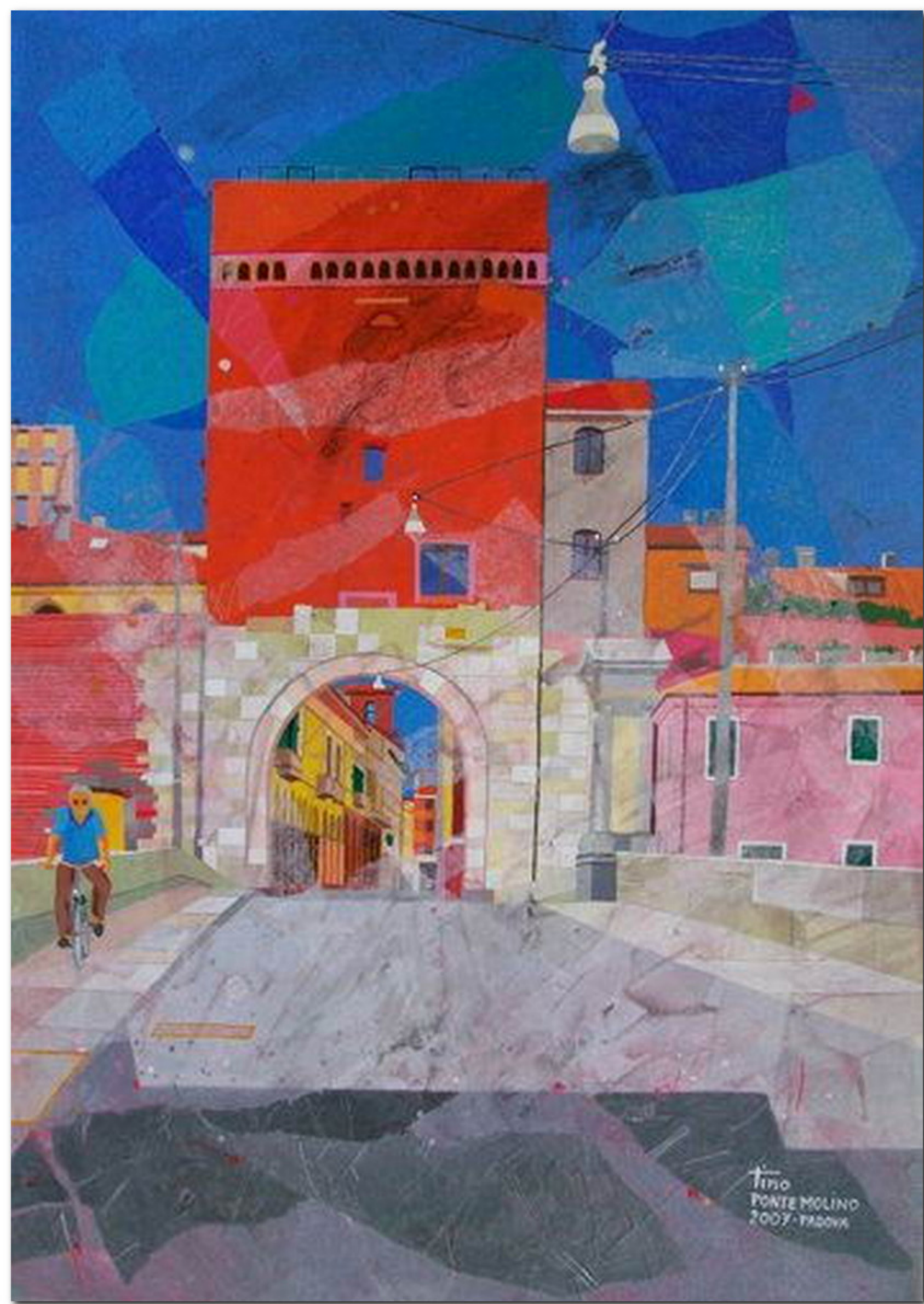

tino
PONTE MOLINO
2007 - PADOVA

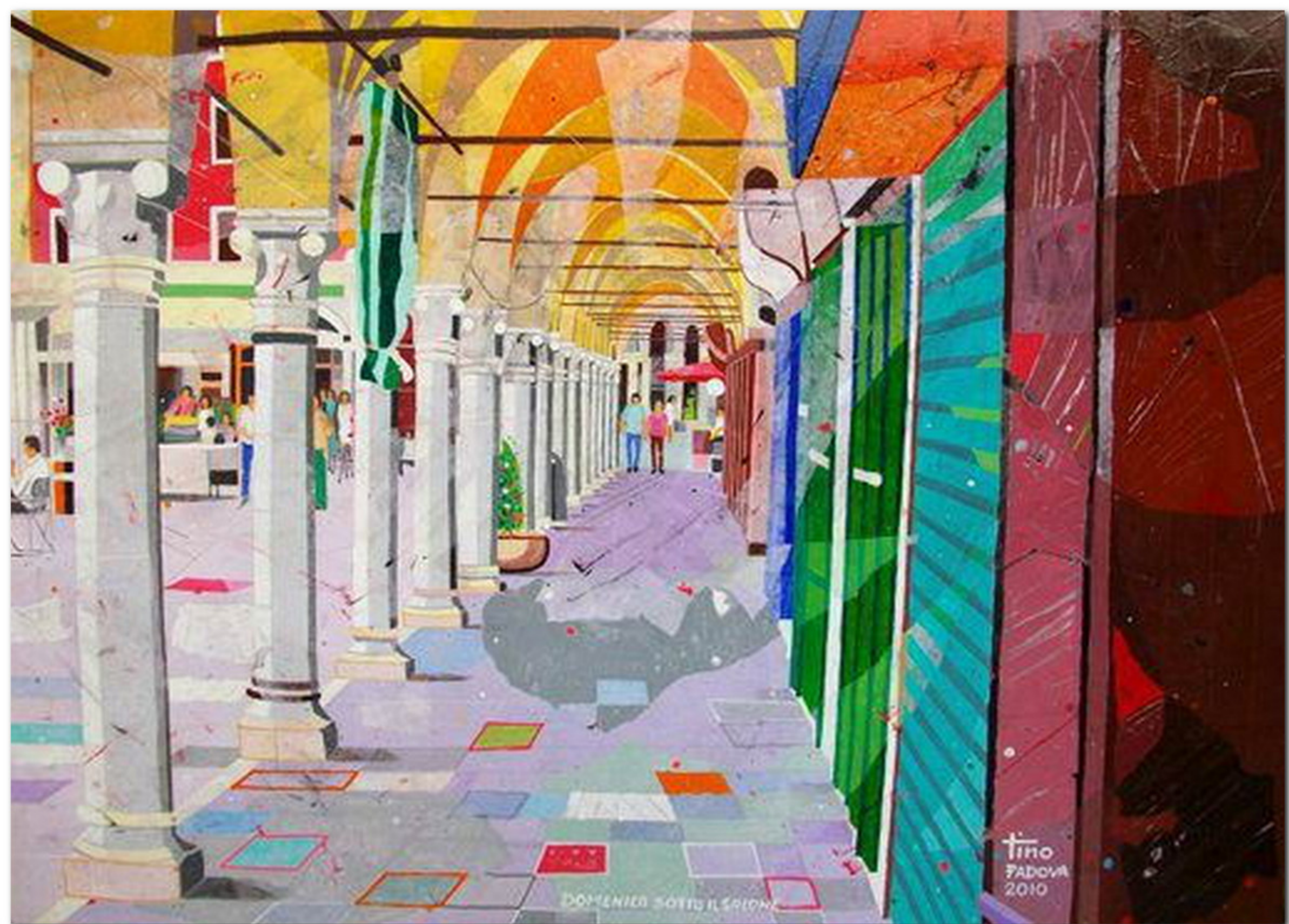

DOMENICO SOTTO IL SPIONE

TINO
FABOVA
2010



tino
SAN GAETANO
PADOVA
2011

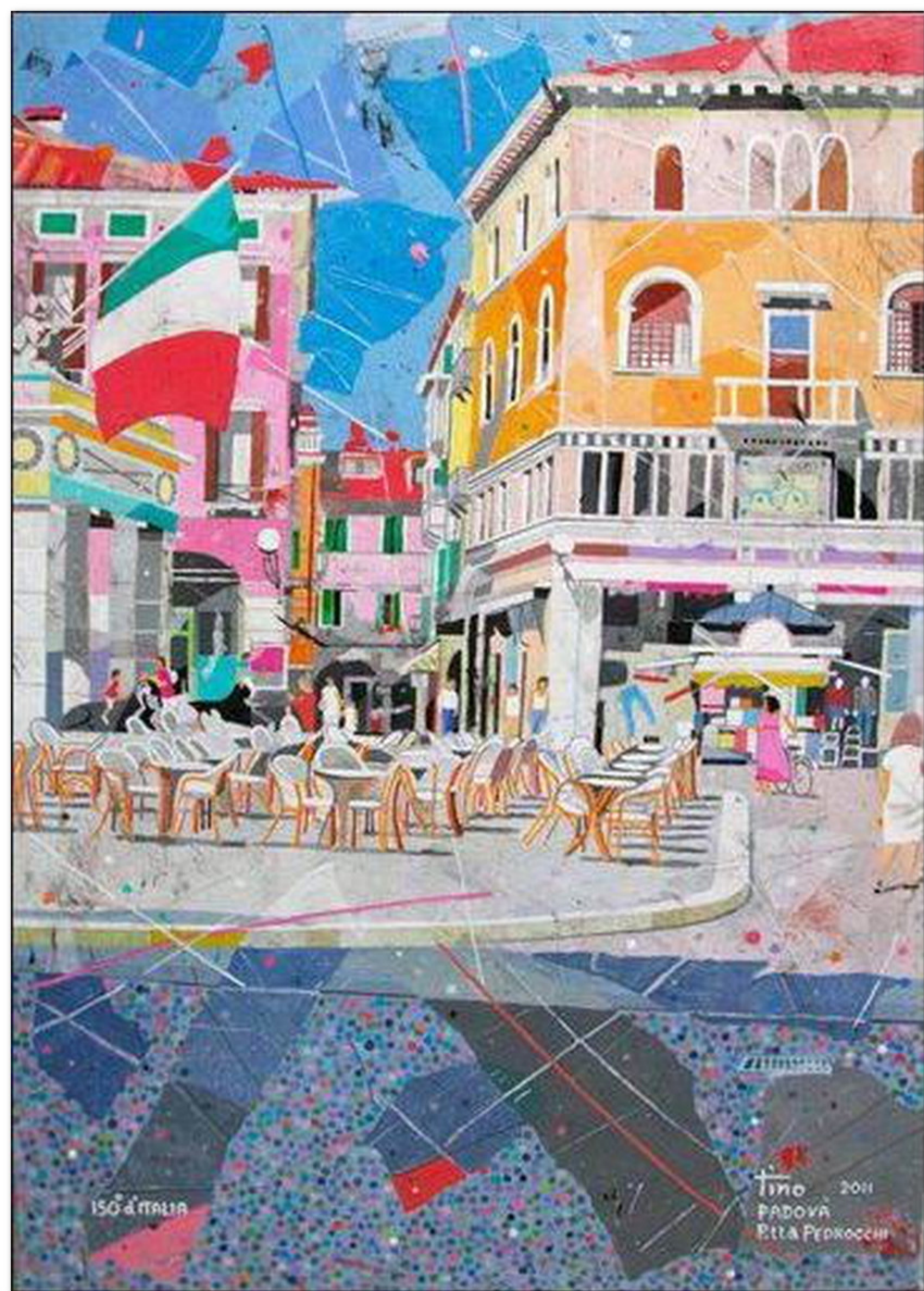

150 d'ITALIA

tino 2011
PADOVA
Pitt. & Proccacci



PADOVA 2009

Tino
PIZZABUONANNI



Tino
IL MERCATO IN PIAZZA
PADOVA - 2008



PADOVA

L'ARTISTICA AUTORELLA
ZINNELLA FRUITA

tino zoni

DEDICATA MANO



VICOLO S. RUFFINA

tino
PADOVA 2011

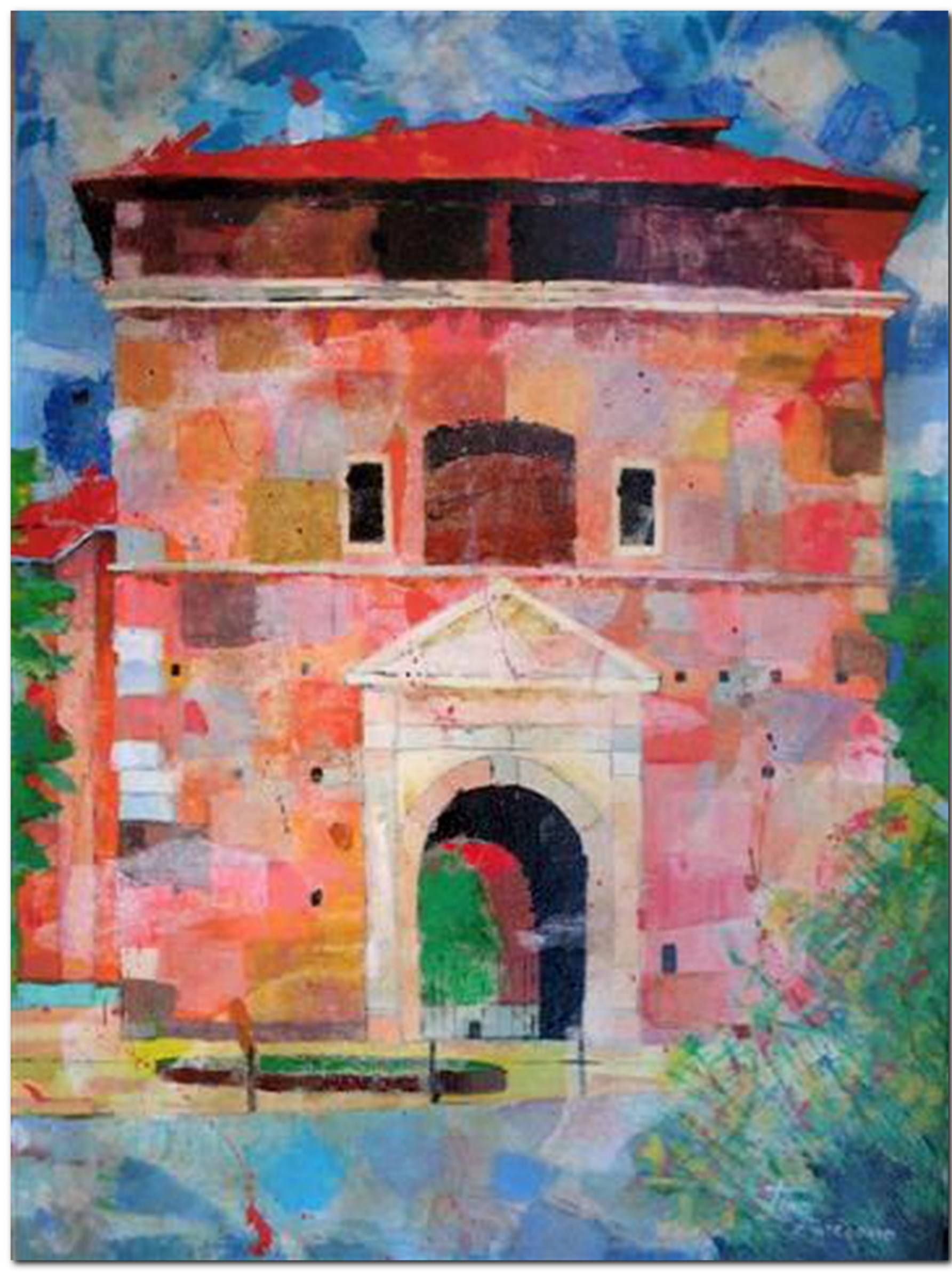



tino 2006
davanti al
Duomo

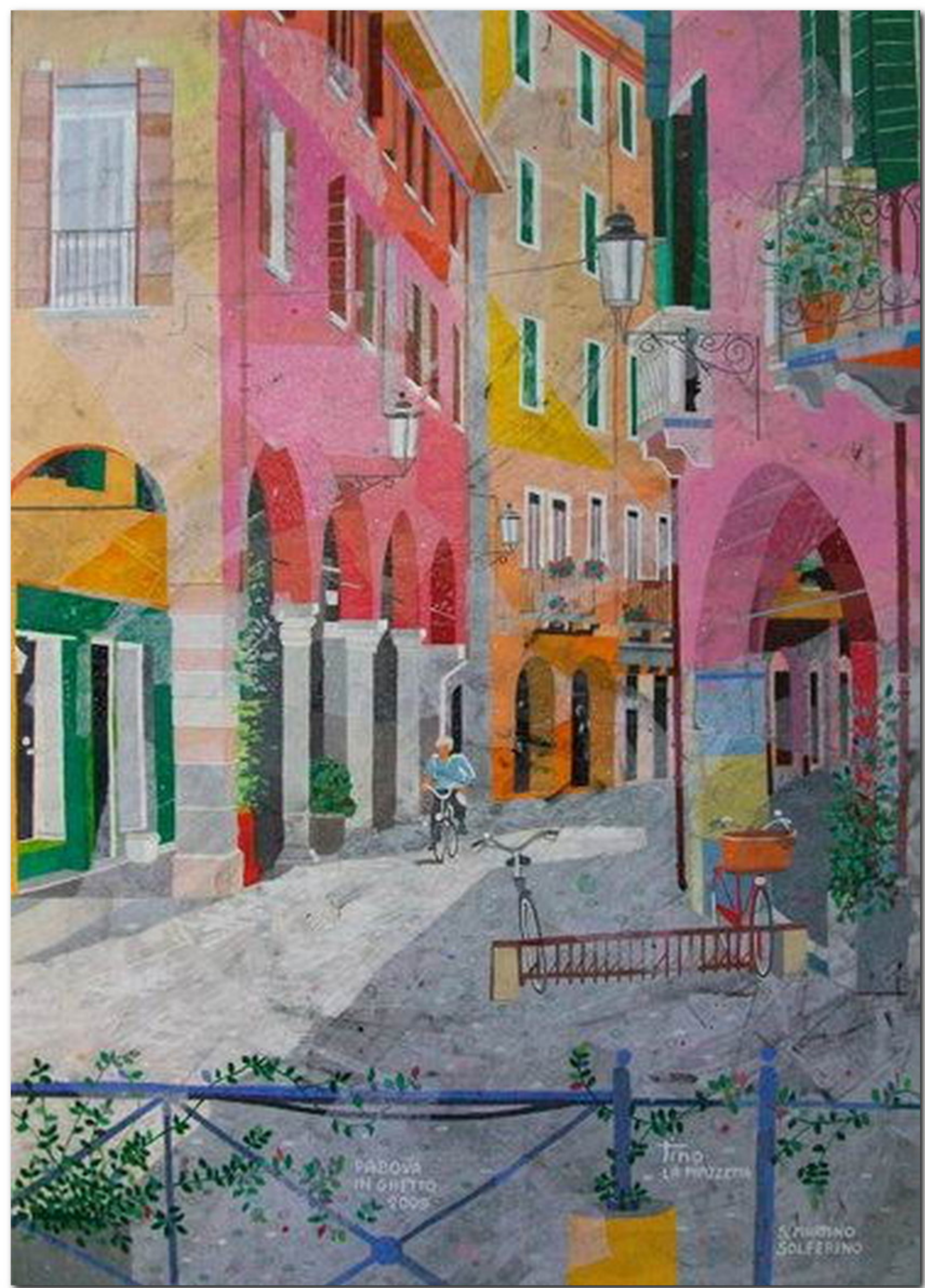

PADOVA
IN GIETTO
2009

Tino
LA PAZZAZZA

S. MARINO
SOLFERINO



IN ARRETO AL MARTINO

tino

PALCOZZA 2000



DEDICHIÒ A. 1980

IL CAPITELLO DI PONTICORVO - Tino 2015

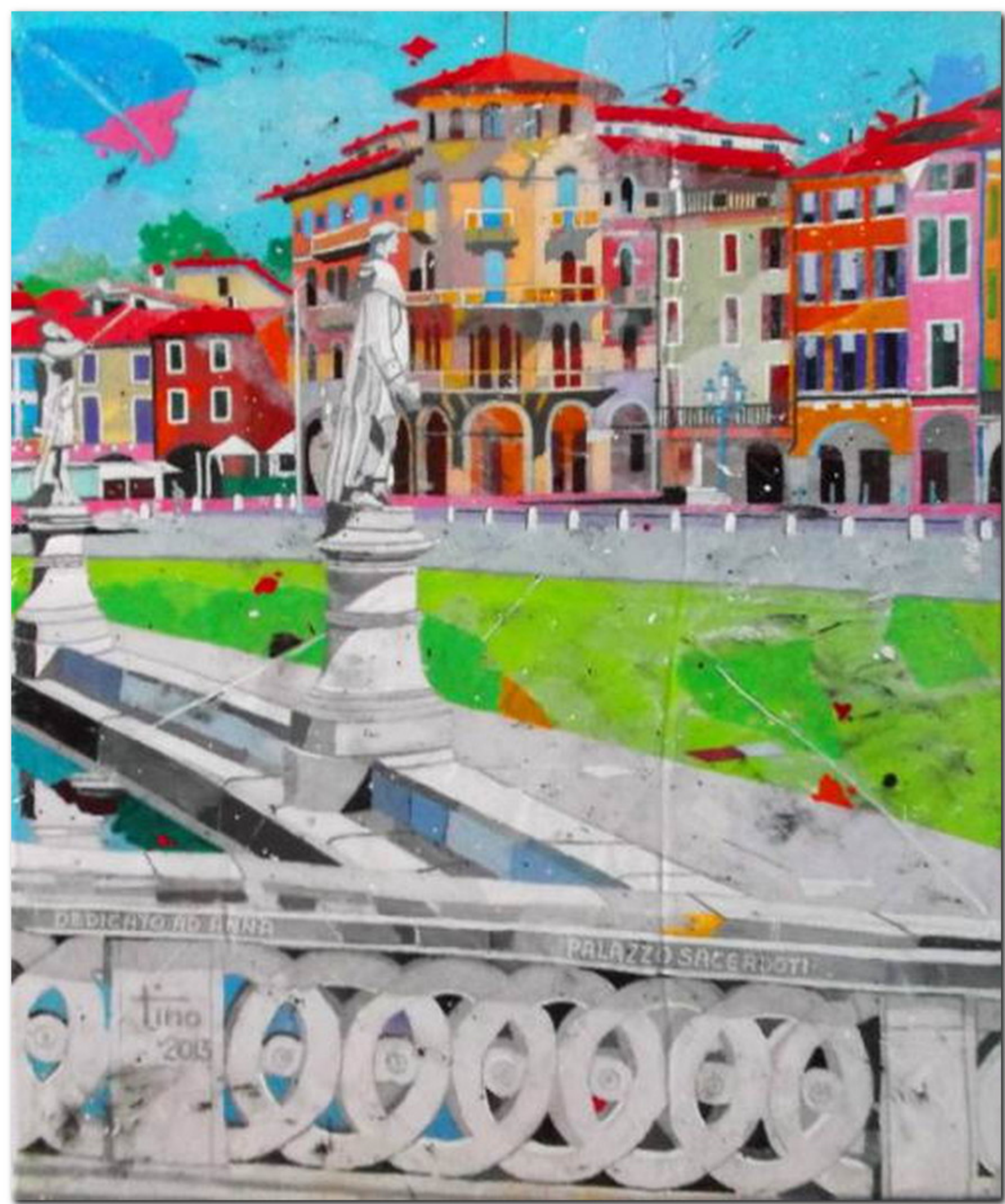



PIRELLA GÖTTSCHE LOWE • DEDICATO A FEDRA • TINO 2013



Fontecorso al Mattino

Tino 2014





AL BAR DEI OSEI

Tino 2014



DEDICATO A PIERO

LE BANCARELLE DEL SANTO

† tino 2013



MERCATO IN PRATO • PADOVA • DEDICATO AD ARIANNA • TINO • 2013

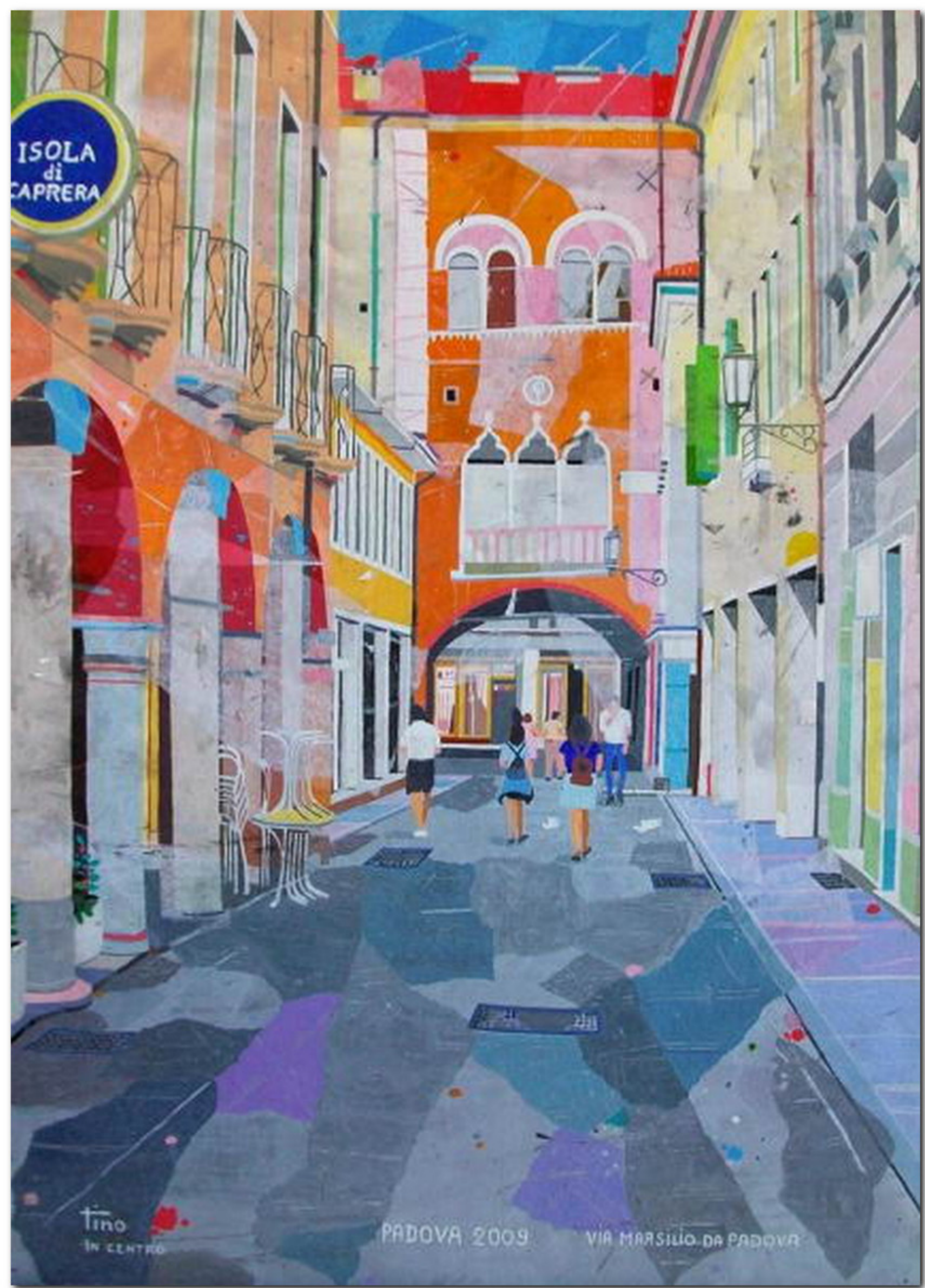

ISOLA
di
CAPRERA

tino
IN CENTRO

PADOVA 2009

VIA MARSILIO DA PADOVA



SELCIATO S. NICOLÒ

2016

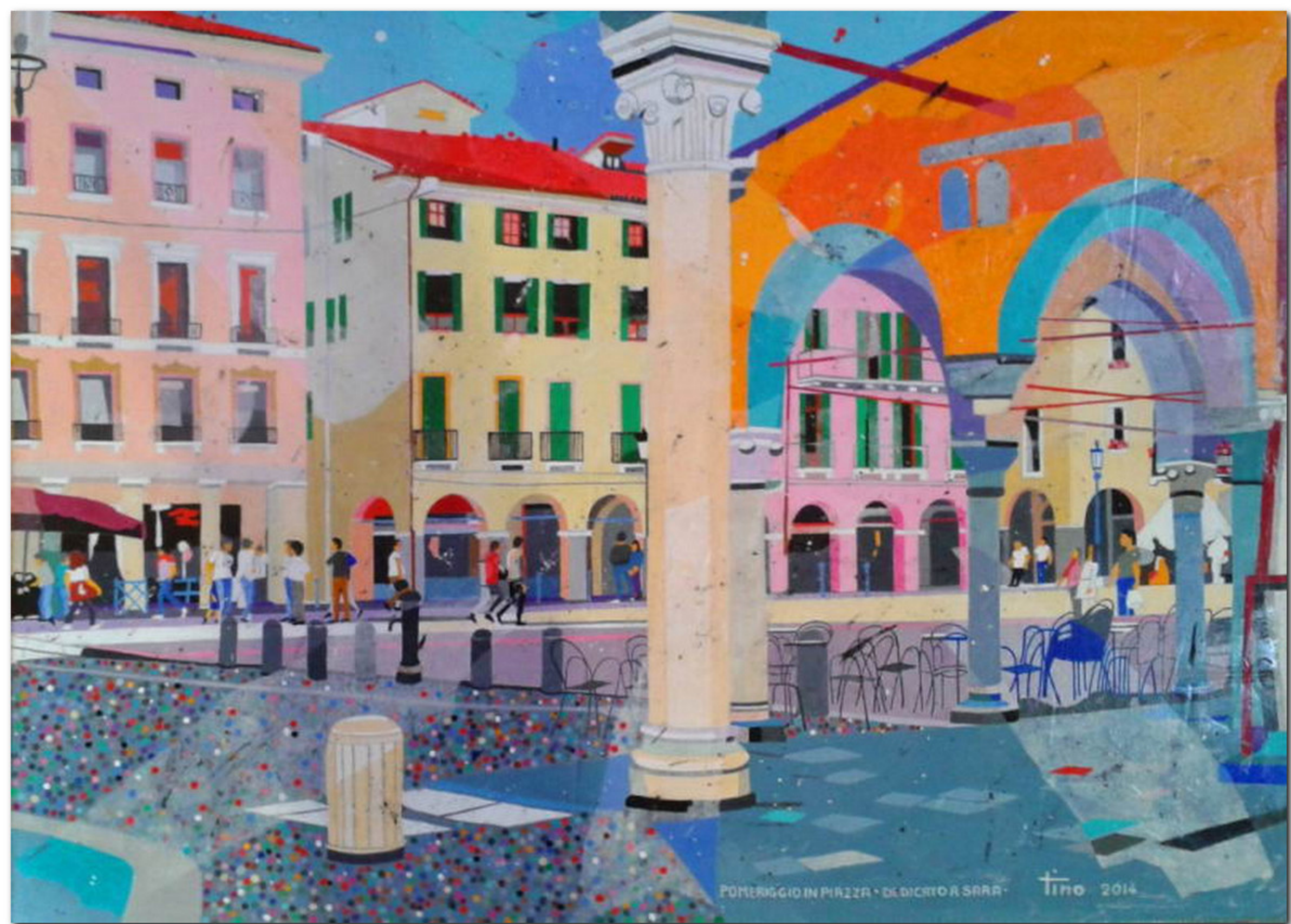

POMERIGGIO IN PIAZZA - DI DEDICATO R. SARA -

tiNO 2014



PADOVA

TINO 2012

PONTE S. LEONARDO

VERSO VIA SAVONAROLA





РВІСІЯ ВІСНЕСІО ПАРОВЕ СЕРВІТО А РМІНІА • ТИМО 2013



PADOVA - DAL GANTON DEL GALLO

tino 2012



ti no
PONTE DELL'OSSERVATORIO DEDICATO AD ADRIANO - PADOVA -
2012



ILLUSTRAZIONE DI PAOLO PIRELLA

DEDICATO A TORINO

torino

2015



РОУТЕ РОУСИ РЕЧВАРНИК ВЕЛИКОТО ЛО АНТОНАК

tiño 2014.





tino 2012 ALL'ANGOLO DEL PEDROCCHI PADOVA



PADOVA "EL FOLPARO"

tino

2012



CANALETTO RICORDO

PADOVA-S. CROCE

DEDICATO A PAUL

†
tino

2013

VIA BASPIAN STAMPA DEDICATA A TERESA



tiho ma



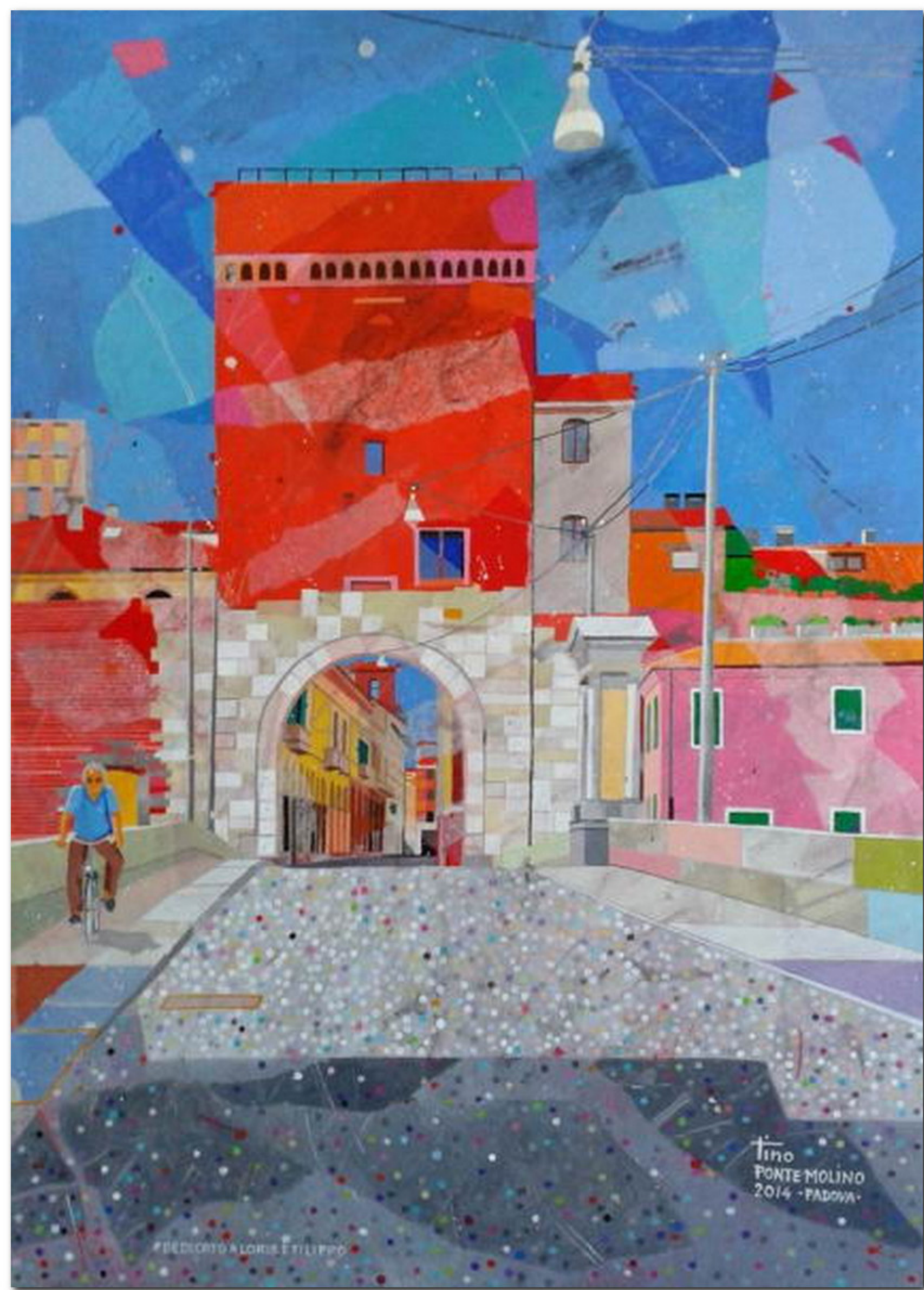

Tino
PONTE MOLINO
2014 - PADOVA

#BELLORIO A LORIS E FILIPPO



TORRE DEGLI ASINIANI

PADOVA

TINO 2014



DEDICATO A MORENA

PONTE DELLE TORRICELLE

TINO 2014



ALL'ANGOLO DELLA PIAZZA

tinò 2016





PIAZZA DELLE ERBE AL NAZIONALE

DEDICATO A ISABELLA • TINO 2015

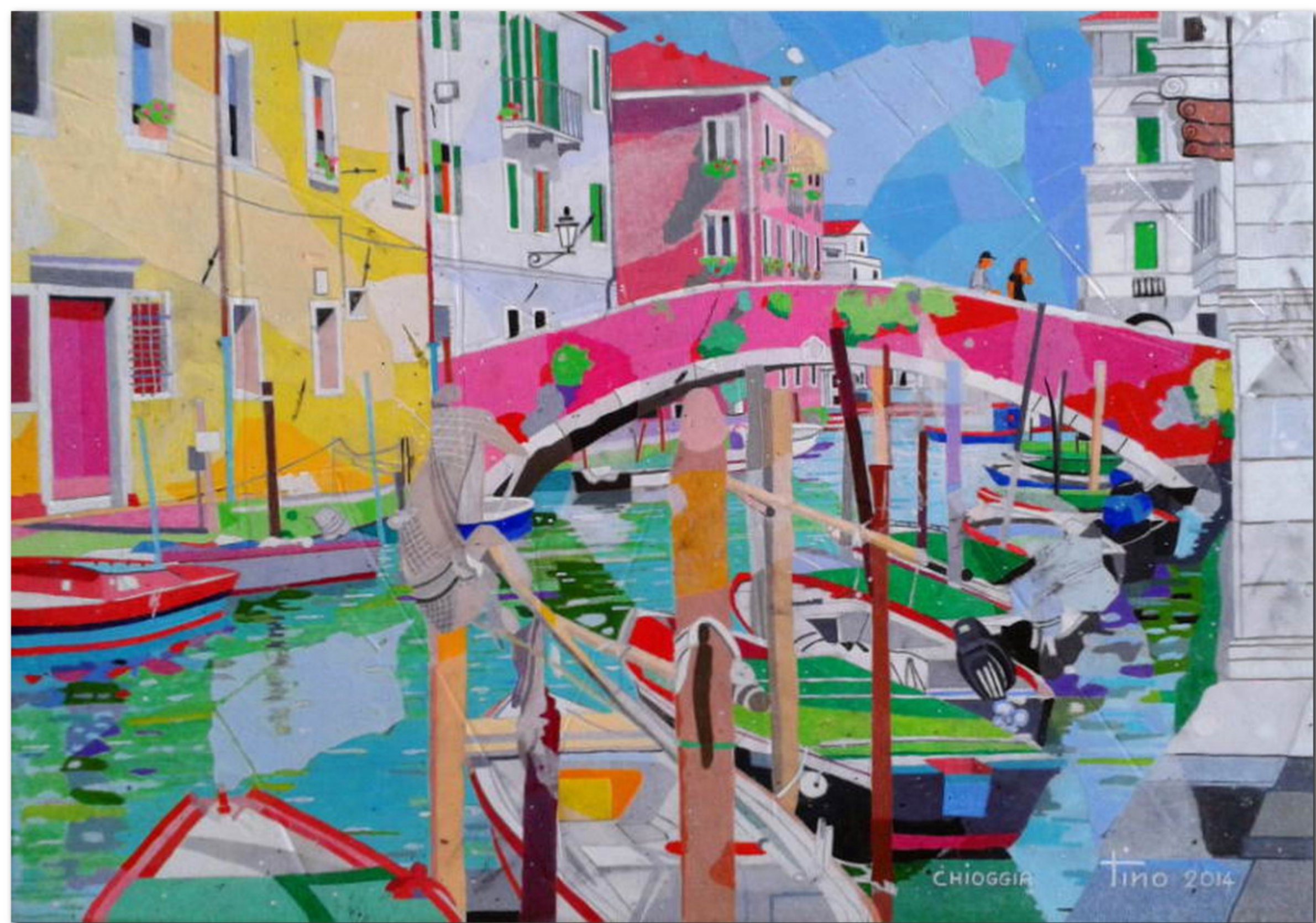

CHIOGGIA

Tino 2014

